

Kulttuuriympäristön teemayleiskaava Selostus

Yleiskaavaehdotus 15.3.2024

Oulun kaupunki, Yhdyskunta- ja ympäristöpalvelut, Kaavoitus



**YHDYSKUNTA- JA
YMPÄRISTÖPALVELUT**

KULTTUURIYMPÄRISTÖN TEEMAYLEISKAAVA

Selostus, ehdotus 15.3.2024

Oulun kaupunki, Yhdyskunta- ja ympäristöpalvelut, Kaavoitus

Vireilletulo yhdyskuntalautakunnan päätöksellä 19.2.2019 § 82

Tavoiteraportin hyväksyntä 15.9.2020 § 421

Luonnos 13.12.2022 § 684 Yhdyskuntalautakunta

Sisällysluettelo

1	JOHDANTO	1	5.4	Yhteistyö päättäjien kanssa.....	32
1.1	Yleiskaavan tarkoitus.....	1	5.5	Asiantuntijayhteistyö	32
1.2	Yleiskaavan tavoitteet.....	2	5.6	Yhteistyö osallisten kanssa.....	32
1.3	Kulttuuriympäristö.....	3	6	YLEISKAAVARATKAISU	33
2	LÄHTÖKOHDAT	4	6.1	Esitystapa.....	33
2.1	Suunnittelutilanne.....	4	6.2	Kaavamerkinnot ja -määräykset.....	33
2.2	Lainsäädäntö.....	10	6.3	Rakennettu kulttuuriympäristö	34
2.3	Kansainväliset sopimukset ja verkostot	12	6.4	Kulttuurihistoriallisesti merkittävät tied	37
2.4	Strategiat ja ohjelmat.....	13	6.5	Kulttuurimaisemat	38
3	SELVITYKSET	17	6.6	Muinaismuistot	40
3.1	Rakennettu kulttuuriympäristö.....	17	6.7	Yleinen suunnittelumääräys.....	41
3.2	Kulttuurimaisemat	22	7	VAIKUTUKSET.....	42
3.3	Muinaismuistot	24	7.1	Suhde muuhun suunnitteluun	42
4	KAAVAPROSESSI JA PÄÄTÖKSENTEKO	25	7.2	Vaikutusten arviointi	42
4.1	Aikataulu	25	7.3	Oikeusvaikutukset.....	43
4.2	Vireilletulo	25	8	Liitteet	45
4.3	Osallistumis- ja arviointisuunnitelma	25			
4.4	Luonnosvaihe	26			
4.5	Ohjausryhmä.....	27			
4.6	Tavoitteet.....	28			
5	VUOROVAIKUTUS.....	29			
5.1	Nähtävilläolot.....	29			
5.2	Kuntalaisyhteistyö	30			
5.3	Viranomaisyhteistyö	31			

1 JOHDANTO

1.1 Yleiskaavan tarkoitus

Kulttuuriympäristön teemayleiskaava on vaiheyleiskaava, joka tarkastelee valtakunnallisesti, maakunnallisesti ja paikallisesti arvokkaita rakennettuja kulttuuriympäristöjä, maisema-alueita sekä muinaismuistoja koko Oulun alueella. Yleiskaava kuvaa kaupungin monimuotoista kerroksellista kulttuuriympäristöä ja tukee kulttuurihistoriallisten arvojen säilymistä. Kaava ohjeistaa kulttuuriympäristöarvojen huomioonottamista maankäytön suunnittelussa sekä lupavalmistelussa ja päätöksenteossa.

Teemayleiskaava tarkentaa kulttuuriympäristömerkintöjen osalta voimassa olevia yleiskaavoja. Se päivittää yleiskaavatasolle maakunnallisesti arvokkaan rakennetun kulttuuriympäristön merkinnät ja nostaa esiin myös modernin rakennuskannan arvot. Osa voimassa olevien yleiskaavojen kulttuuriympäristömerkinnöistä ja määräyksistä korvautuu tämän yleiskaavan merkinnöillä.

Kulttuuriympäristö on kaupungin rakennettu muisti. Kulttuuriympäristöt ovat merkittäviä rakennusperinnön vaalimisen, paikallisidentiteetin ja historian näkökulmasta. Kaupungin toimilla on puolestaan suuri merkitys siinä, miten arvokkaat ympäristöt säilyvät jälkipolville.

Kulttuuriympäristön teemayleiskaava on nähty tarpeelliseksi toisaalta nostamaan kuntalaisten tietoisuutta kulttuuriympäristöistä ja toisaalta päivittämään yleiskaavan tiedot ja täsmentämään ohjeet jatkosuunniteluun.

1.2 Yleiskaavan tavoitteet

Kulttuuriympäristön teemayleiskaavan tavoitteena on edistää kulttuuriympäristön arvojen säilymistä sekä vahvistaa alueen ja asukkaiden identiteettiä esittämällä kulttuuriympäristö voimavarana. Hanke toteuttaa Oulun kulttuuriympäristöohjelman, Oulun arkkitehtuuriohjelman, Kulttuuristrategian sekä Kulttuuripääkaupunkihakukirjan sisältämiä kaavatyön yhteydessä esiin nousseita tavoitteita.

Pyrkimyksenä on päivittää ja yhdenmukaistaa Oulun kulttuuriympäristöjen kaavamerkintöjä sekä täydentää paikallisesti arvokkaiden kulttuuriympäristöjen kaavamerkinnät muun muassa modernin rakennuskannan osalta.

Kaupungin tietokantoihin tuotetaan paikkatietopohjaista aineistoa helpottamaan kulttuuriympäristöarvojen huomioonottamista muussa maankäytön suunnittelussa, lupavalmistelussa ja päätöksenteossa.



1.3 Kulttuuriympäristö

Kulttuuriympäristö tarkoittaa ihmisen toiminnasta sekä ihmisen ja luonnon vuorovaikutuksesta syntyneitä ympäristöä. Siihen kuuluvat kulttuurimaisema, rakennettu kulttuuriympäristö ja muinaisjäänökset.

Kulttuuriympäristöön sisältyy sekä aluekokonaisuuksia

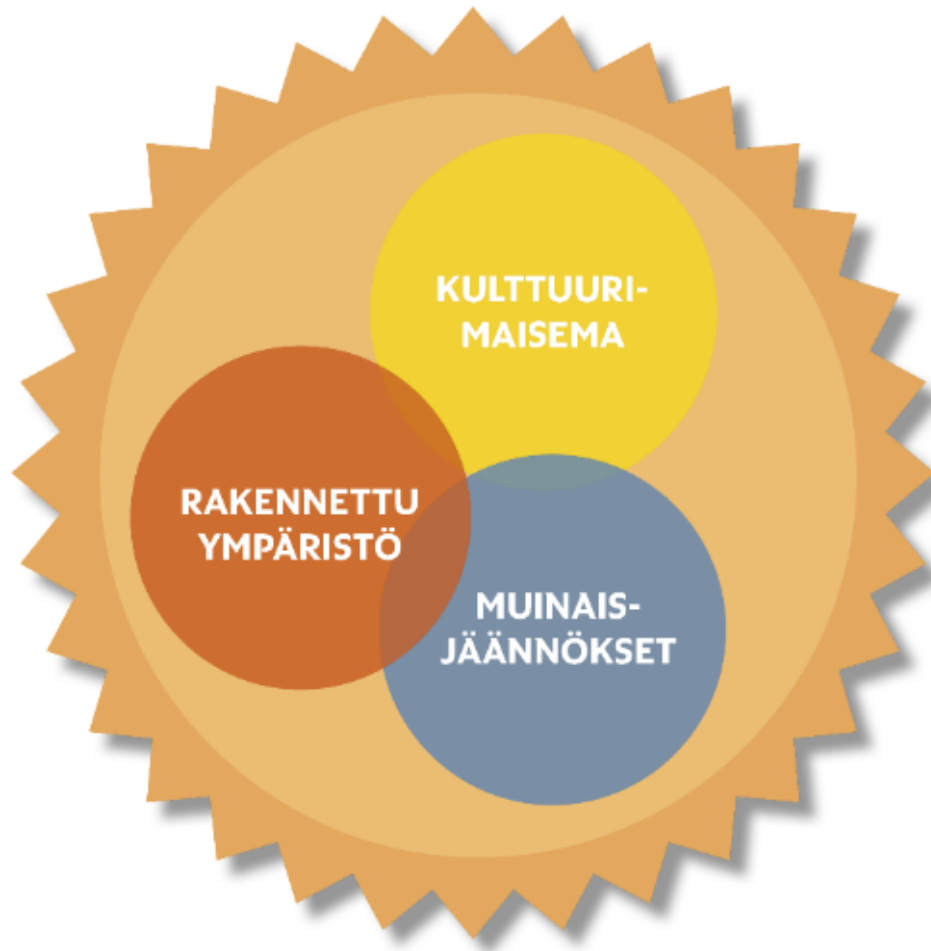

että yksittäisiä kohteita. Kulttuuriympäristöä ovat niin tavalliset arkiympäristöt kuin erityistä tunnustusta saaneet ja suojellut alueet ja kohteet.

Rakennettu kulttuuriympäristö koostuu ihmisen tekemistä eri-ikäisistä rakennelmista ja rakenteista kuten rakennuksista, teistä, silloista, kanavista, puistoista ja puutarhoista. Rakennettu kulttuuriympäristö pitää sisälleen paitsi yksittäiset rakennukset myös suuremmat yhdyskuntarakenteen kokonaisuudet kuten kylät tai teollisuusympäristöt.

Kulttuurimaisemassa ihmisen jättämät jäljet ja luonto sekoittuvat. Kulttuurimaisemia ovat sekä paljon luontoa sisältävä maaseudun kulttuurimaisema että lähes yksinomaan ihmisen suunnittelema ja rakentama kaupunkimaisema. Kulttuurimaisemaan kuuluvat myös perinnetmaisemat ja perinnebiotoopit.

Arkeologinen perintö eli muinaisjäänökset ovat maisemassa, maaperässä tai vedessä säilyneitä rakenteita tai kerrostumia, jotka ovat syntyneet paikalla meitä ennen eläneiden ihmisten toiminnasta. Esihistoriallisen ajan muinaisjäänökset ovat kulttuuriympäristön vanhinta kerrostumaa. Ne ovat peräisin ajalta, jolta ei tunneta kirjallisia lähteitä, ja ovat täten tärkein maamme varhaisimman historian lähdeaineisto.

Historiallisen ajan muinaisjäänökset ovat esihistoriallisten muinaisjäänösten tapaan konkreettisia maastossa nähtävissä olevia muistoja menneisyydestä ja jotka täydentävät kirjallisiin lähteisiin perustuvaa historiakuva.

2 LÄHTÖKOHDAT

2.1 Suunnittelutilanne

2.1.1 Valtakunnalliset alueidenkäyttötavoitteet (VAT)

Valtakunnalliset alueidenkäyttötavoitteet ovat osa maankäyttö- ja rakennuslain mukaista alueidenkäytön suunnittelujärjestelmää.

Alueidenkäyttötavoitteet ohjaavat edistämään kulttuurista kestävyyttä maankäytön suunnittelussa. Kulttuuriympäristöstä huolehtiminen kestäväällä tavalla on tärkeää alueiden identiteetin kannalta. Taustalla on tarve käyttää kulttuuriympäristöjä kestävästi turvaamalla niiden alueellinen monimuotoisuus ja ajallinen kerroksisuus.

Valtioneuvoston hyväksymät valtakunnalliset alueidenkäyttötavoitteet edellyttävät maankäytön suunnittelulta valtakunnallisesti arvokkaiden kulttuuriympäristöjen arvojen turvaamista (MRL 22 §). Suomalaisen kulttuuriympäristön kokonaisuus perustuu viranomaisen laatiin valtakunnallisiin inventointeihin. Tämä tarkoittaa mm. valtakunnallisesti merkittävien rakennettujen kulttuuriympäristöjen inventoinnin 2009 (RKY), valtakunnal-

lisesti arvokkaiden maisema-alueiden (VAMA 2021) sekä valtakunnallisesti merkittävien arkeologisten kohteiden huomioon ottamista tässä yleiskaavatyössä.

Valtioneuvoston päätös valtakunnallisista alueidenkäyttötavoitteista on annettu 14.12.2017 ja sitä on täydennetty 2.4.2020 muistiolla.

2.1.2 Pohjois-Pohjanmaan maakuntakaava

Pohjois-Pohjanmaan 2. vaihemaakuntakaava, jossa yhtenä teemana on maakunnallisesti arvokas rakennettu kulttuuriympäristö, on tullut voimaan 7.12.2016. Maakuntakaavassa on osoitettu valtakunnallisesti ja maakunnallisesti arvokkaat rakennetut kulttuuriympäristöt, maisema-alueet sekä muinaismuistokohteet. Maisema-alueita ja rakennettuja kulttuuriympäristöjä koskevien suunnittelumääräysten tavoitteena on alueiden valtakunnallisten ja maakunnallisten arvojen turvaaminen.

Rakennettua kulttuuriympäristöä ja kulttuurimaisemaa on tarkasteltu valtakunnallisella ja maakunnallisella tasolla. Rakennettu kulttuuriympäristö on osoitettu alueina, kohteina ja teinä Pohjois-Pohjanmaan rakennettu kulttuuriympäristö 2015 -päiväysinventoinnin sekä Val-

takunnallisesti merkittävät kulttuuriympäristöt RKY 2009 -inventoinnin perusteella. Osa RKY-alueilla sijaitsevista RKY-inventoinnissa mainituista rakennuksista on osoitettu valtakunnallisesti arvokkaiksi. Kaavamerkintöjen suunnittelumääräysten mukaan valtakunnallisten ja maakunnallisten arvojen säilymistä tulee edistää alueiden käyttöä suunniteltaessa. Rakennettujen kulttuuriympäristöjen kokonaisuudet ja ominaispiirteet on otettava huomioon yksityiskohtaisemmassa kaavoituksessa.

Kulttuurimaisemat on esitetty maakuntakaavassa kolmena kokonaisuutena. Näitä ovat valtakunnallisesti arvokkaat maisema-alueet, valtakunnallisesti arvokkaiksi ehdotetut maisema-alueet sekä maakunnallisesti arvokkaat maisema-alueet. Valtakunnallisesti arvokkaat maisema-alueet on esitetty valtioneuvoston periaatepäätöksen 1995 mukaisilla rajauksilla.

2.vaihemaakuntakaavan vireilläoloaikana valtakunnallisten maisema-alueiden päivitysinventointi oli laadittu (2013) mutta valtioneuvosto ei ollut sitä vielä vahvistanut. Maakunnallisesti arvokkaat maisema-alueet on osoitettu vuosina 2013-2015 laaditun Arvokkaat maisema-alueet Pohjanmaalla -inventoinnin mukaisesti. Suunnittelumääräysten mukaan näiden maisema-alueiden yksityiskohtaisemmassa suunnittelussa ja kehittämisessä on otettava huomioon alueiden ominaispiirteet sekä maisema- ja kulttuuriarvot.

Muinaisjäänöksinä on osoitettu kohdemerkinnöin 8.3.2016 tiedossa olleet muinaismuistolaila (295/63) rauhoitetut kiinteät muinaisjäänökset.

Keskeisiä kulttuuriympäristöä koskevia maakuntakaavamerkintöjä ovat:

- Valtakunnallisesti merkittävä maisema-alue
- Maakunnallisesti arvokas maisema-alue, jota on ehdotettu valtakunnallisesti arvokkaaksi
- Maakunnallisesti arvokas maisema-alue
- Valtakunnallisesti arvokas rakennettu kulttuuriympäristö
- Maakunnallisesti arvokas rakennettu kulttuuriympäristö
- Keskustatoimintojen alueet (C, C-1, C-2), joiden alueella ovat valtakunnallisesti ja maakunnallisesti arvokkaat kulttuuriympäristöalueet ja -kohteet on esitetty maakuntakaavan selostuksessa. C-1 alueeseen sisältyy Museoviraston määrittelemä Oulun kaupunkiarkeologinen alue, jolla tunnetaan muinaismuistolain rauhoittamia maanpinnan alla olevia kulttuurikerroksia ja rakenteita.
- Muinaismuistokohde

2.1.3 Uuden Oulun yleiskaava (UOYK)

Haukiputaan, Kiimingin, Oulunsalon ja Yli-lin kunnat sekä Oulun kaupunki muodostivat vuoden 2013 alussa uuden kunnan. Uuden Oulun yleiskaava kokoaa tämän kokonaisuuden yleiskaavatasoiseen tarkasteluun.

Kulttuuriympäristön osalta kaavan tavoitteeksi on kuvattu mm. kulttuurihistoriallisten ja maisemallisesti merkittävien ympäristöjen säilyminen ja niiden arvojen turvaaminen.

Yleiskaavan laadinnassa on hyödynnetty aiemmin laadittuja kulttuuriympäristöä tarkastelevia inventointeja ja selvityksiä, joista keskeisimpinä ovat valtakunnalliset inventoinnit sekä maakuntakaavoituksen yhteydessä vuoteen 1993 mennessä laaditut julkaisut.

Uuden Oulun yleiskaavan taustaselvityksinä on laadittu Arvokkaita alueita Oulussa 2015, joka tutkii paikallisesti arvokkaita alueita keskeiseltä kaupunkialueelta, sekä Oulun kulttuuriympäristöohjelma (2013), johon on koottu tieto uuden Oulun arvokkaista ympäristöistä.

Yleiskaava koostuu kahdesta kaavakartasta sekä kaavaselostuksesta liitteineen. Kaavakartta 1 on luonteeltaan strateginen ja se sisältää kulttuuriympäristön valtakunnalliset ja maakunnallisesti arvot. Kaavakartta 2 täydentää sen merkintöjä keskeisillä kaupunkialueilla esittäen myös paikallisesti merkittävät kulttuuriympäristöt alueina. Rakennetun ympäristön arvot on kuvattu kaavakarttojen lisäksi karttaliitteissä 14 ja 15.

Kaavakartoilla on esitetty valtakunnalliset ja maakunnalliset kulttuuriympäristön arvot rasterimerkinnöillä. Merkinnät perustuvat Valtakunnallisesti merkittävät rakennetut kulttuuriympäristöt RKY 2009 -kohdeluetteloon ja vuonna 2003 vahvistettuun maakuntakaavaan. Kulttuuri-

ympäristöä koskevat merkinnät sisältävät rakennetun kulttuuriympäristön ja maisemat yhdessä.

Kaavakartalla 2 on esitetty kulttuuriympäristön vaalimisen kannalta paikallisesti arvokkaat alueet yleiskaavan taustaselvityksenä laaditun arvokkaita alueita Oulussa 2015 -inventoinnin mukaisesti.

Maakunnallisesti merkittävät rakennetut kulttuuriympäristöt on osoitettu uuden Oulun yleiskaavassa Pohjois-Pohjanmaan maakuntakaavan (2003) mukaisesti Kulttuuriympäristön vaalimisen kannalta maakunnallisesti tärkeä alue -kaavamerkinnällä. Arvoalueet pohjautuvat Pohjois-Pohjanmaan kulttuurihistoriallisesti merkittävät kohteet 1993-inventointiin. Kulttuuriympäristöjä käsittelevä 2.vaihemaa- ja siihen liittyvä rakennetun kulttuuriympäristön päivitysinventointi oli vireillä Uuden Oulun yleiskaavaa laadittaessa. Pohjois-Pohjanmaan liiton 2.vaihemaa- ja vahvistettiin 7.12.2016 Uuden Oulun yleiskaavan vahvistumisen jälkeen. Uuden Oulun yleiskaavan maakunnallista kulttuuriympäristöä koskeva aineisto on siten näiltä osin vanhentunut.

Uuden Oulun yleiskaavassa valtakunnallisesti ja maakunnallisesti arvokkaiksi osoitetut maisemat sisältyvät samaan kaavamerkintään kuin rakennettu kulttuuriympäristö. Valtakunnallisesti arvokkaiden maisemien kaavamerkintä perustuu vuonna 1995 vahvistettuun valtakunnallisesti arvokkaiden maisema-alueiden inventointiin. Inventointi on päivittyntä 18.11.2021. Maakunnallisesti arvokkaat maisema-alueet on vahvistettu 2. vaihemaa- ja vahvistettiin 2016 Uuden Oulun yleiskaavassa. Maisemia koskeva aineisto on Uuden Oulun yleiskaavassa vanhentunut.

Muinaisjäännökset on osoitettu muinaismuistokohteina muinaisjäännösrekisterin 5.1.2016 tilanteen mukaan. Kaupunkiarkeologisen inventoinnin mukainen rajausta on osoitettu karttaliitteessä 15. Muinaisjäännösrekisteri päivittyy jatkuvasti.

Uuden Oulun yleiskaavassa kulttuuriympäristön keskeiset kaavamerkinnot:

- Kulttuuriympäristön vaalimisen kannalta valtakunnallisesti tärkeä kohde tai alue -käsittää valtakunnallisesti merkittävät rakennetun ympäristön kohteet (RKY 2009) sekä valtakunnallisesti arvokkaat maisema-alueet vuoden 1995 inventoinnin mukaan.
- Kulttuuriympäristön vaalimisen kannalta maakunnallisesti tärkeä alue.
- Suojelukohteet, erityislainsäädännön nojalla.
- Perinnemaisemakohde
- Kulttuurihistoriallisesti merkittävä tie
- Muinaismuistokohde

Alueiden erityisominaisuuksia kuvaavat merkinnot:

- Kulttuuriympäristön vaalimisen kannalta valtakunnallisesti tärkeä kohde tai alue
- Kulttuuriympäristön vaalimisen kannalta maakunnallisesti tärkeä kohde tai alue
- Oulujoen suiston kaupunkipuisto

Kaupunginhallitus on hyväksynyt Uuden Oulun yleiskaavan 18.4.2016 § 25.

2.1.4 Muut voimassa olevat yleiskaavat

Kulttuuriympäristön teemayleiskaava korvaa alueellaan aiemmin hyväksytyjen yleiskaavojen:

- valtakunnallisesti merkittävää rakennettua kulttuuriympäristöä koskevat maakuntakaavassa vahvistetut merkinnät
- maakunnallisesti arvokkaan rakennetun kulttuuriympäristön alueita ja kohteita koskevat merkinnät
- paikallisesti arvokkaita alueita ja teitä koskevat merkinnät
- valtakunnallisesti ja maakunnallisesti arvokkaita maisema-alueita koskevat merkinnät
- muinaismuistoja koskevat merkinnät.

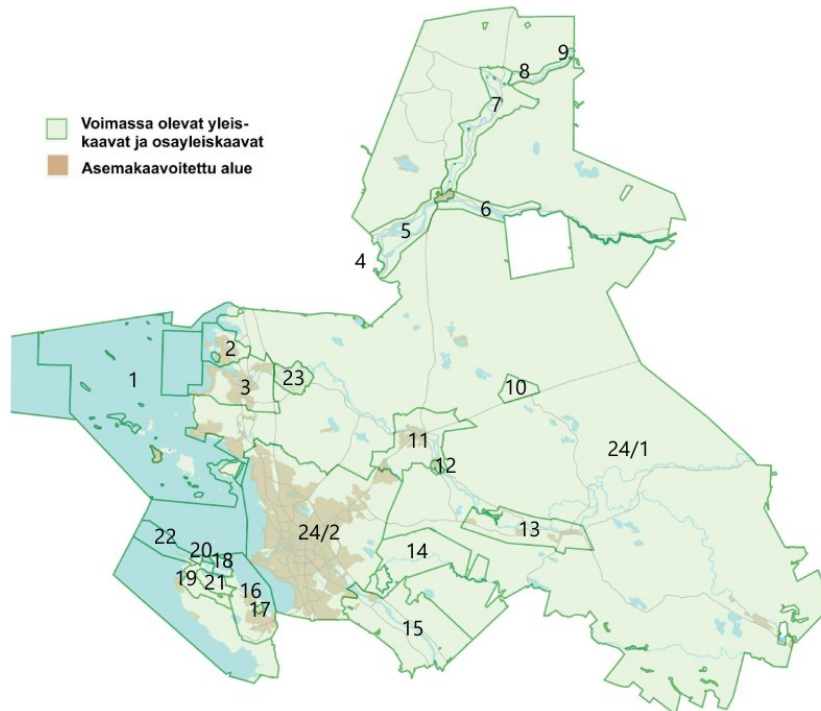

Aiemmin hyväksytyjen yleiskaavojen paikallisesti arvokkaita kulttuuriympäristökohteita koskevat merkinnät jäävät voimaan. Voimassa ovat seuraavat hyväksytyt yleiskaavat:

1. Merenrannikon ja meren saarten rantayleiskaava
2. Martinniemen osayleiskaava
3. Kirkonkylän osayleiskaava 2020 (Haukipudas)
4. Jakkukylän osayleiskaava
5. Karjalankylän osayleiskaava
6. Kierikin osayleiskaava
7. Siuruanjoen osayleiskaava
8. Siuruanjoen osayleiskaava II
9. Siuruanjoen osayleiskaavan II kaavamuutos
10. Seudullisen monitoimikeskuksen osayleiskaava
11. Keskeisten taajama-alueiden osayleiskaava 2030 (Kiiminki)
12. Koitelin osayleiskaava
13. Kiiminkijokivarren osayleiskaava
14. Sanginjoen osayleiskaava
15. Oulujokivarren osayleiskaava
16. Keskeisten alueiden yleiskaava 2030 (Oulunsalo)
17. Karhuojan osayleiskaava
18. Varjakan osayleiskaava
19. Salonpään strateginen yleiskaava 2030
20. Hylkykarin osayleiskaava
21. Ervastinkylän, Pajuniemen ja Peherryksen osayleiskaava (hyväksytty 23.2.2015)
22. Merialueen osayleiskaava (Oulunsalo, hyväksytty 16.12.2014)
23. Jokikylän ja Murron osayleiskaava, (lainvoimainen 17.2.2023)
- 24/1 Uuden Oulun yleiskaava, kaavakartta 1, koko kaupunki 2050
- 24/2 Uuden Oulun yleiskaava, kaavakartta 2, keskeinen kaupunkialue 2030

2.1.5 Vireillä olevat yleiskaavat

Oulun keskeisen kaupunkialueen yleiskaava on tullut vireille 23.8.2022. Yleiskaavassa käsitellään keskeisen kaupunkialueen maankäyttö ja se korvaa Uuden Oulun yleiskaavan kaavakartan 2. Kulttuuriympäristön teemaa ei käsitellä, vaan se on käsitelty tässä Kulttuuriympäristön teemayleiskaavassa.

Lisäksi Oulussa on vireillä Oulunsalon osayleiskaava. Valtakunnallisesti ja maakunnallisesti arvokkaita kulttuuriympäristöjä ja maisema-alueita koskevat merkinnät on näissä esitetty yhdenmukaisesti Kulttuuriympäristön teemayleiskaavan kanssa. Paikallisesti arvokkaita kulttuuriympäristökohteita koskevat merkinnät on osoitettu ko. alueita käsittelevien inventointien ja Pohjois-Pohjanmaan arvottamisen mukaisina.

2.1.6 Asemakaavat

Oulussa asemakaavat sisältävät monenlaisia ja -tasoisia suojelumerkintöjä ja -määräyksiä. Yleiskaavatyö tukee suojelumerkintöjen ajanmukaistamista tuomalla kulttuuriympäristöä koskevan tiedon kootusti yhteen.



Oulun keskeisen kaupunkialueen yleiskaavan rajaus

2.2 Lainsäädäntö

2.2.1 Perustuslaki (PeL)

Perustuslaista löytyvät suomalaisen kansanvallan keskeisimmät pelisäännöt, arvot ja periaatteet. Perustuslain luku 2 perusoikeudet, 20 § mukaan vastuu luonnosta ja sen monimuotoisuudesta, ympäristöstä ja kulttuuriperinnöstä kuuluu kaikille.

Tässä yleiskaavassa kuvataan Oulun kulttuuriympäristö maankäytön suunnittelua ohjaavan yleiskaavan keinoin. Yleiskaavan tavoitteena on tehdä kulttuuriympäristön arvoja tutuksi sekä koota ja yhdenmukaistaa sitä koskeva aineisto saavutettavaan muotoon. Saavutettavissa oleva ja ajantasainen tieto tukee kulttuuriympäristön arvojen turvaamista.

MRL 5 §

Alueiden käytön suunnittelun tavoitteet

Alueiden käytön suunnittelun tavoitteena on vuorovaikutteiseen suunnitteluun ja riittävään vaikutusten arviointiin perustuen edistää:

3) rakennetun ympäristön kauneutta ja kulttuuriarvojen vaalimista.

MRL 118 §

Rakennustaiteen ja kaupunkikuvan vaaliminen

Rakentamisessa, rakennuksen korjaus- ja muutostöissä ja muita toimenpiteitä suoritettaessa samoin kuin rakennuksen tai sen osan purkamisessa on huolehdittava siitä, ettei historiallisesti tai rakennustaiteellisesti arvokkaita rakennuksia tai kaupunkikuvaa turmella.

2.2.2 Maankäyttö- ja rakennuslaki (MRL)

Maankäyttö- ja rakennuslaki kuvaa alueiden käytön suunnittelun tavoitteeksi vuorovaikutteiseen suunnitteluun ja riittävään vaikutusten arviointiin perustuen edistää rakennetun ympäristön kauneutta ja kulttuuriarvojen vaalimista. Laki velvoittaa vaalimaan rakennustaidetta ja kaupunkikuvaa. Kaikissa toimenpiteissä tulee huolehtia siitä, ettei historiallisesti tai rakennustaiteellisesti arvokkaita rakennuksia tai kaupunkikuvaa turmella. Yleiskaavaa laadittaessa on otettava huomioon rakennetun ympäristön, maiseman ja luonnonarvojen vaaliminen.

Maankäyttö ja rakennuslain kokonaisuudistus on ollut käynnissä. Uudistuksessa ei kuntatason kulttuuriympäristöä koskeviin kaavamerkintöihin ole esitetty muutoksia. Maakuntakaavan kulttuuriympäristöä koskevien merkintöjen oikeusvaikutuksien poistamista on esitetty lakiluonnoksessa ja asia on kesken. Kulttuuriympäristön teemayleiskaava kokoaa Oulun arvokasta kulttuuriympäristöä koskevan ajantasaisen tiedon ja siten helpottaa vaalimaan arvokkaita rakennuksia ja kaupunkikuvaa.

2.2.3 Rakennusperintöä koskeva erityislainsäädäntö

Rakennetun kulttuuriperinnön eli rakennusperinnön säilymistä turvaava erityislainsäädäntö koostuu laeista, asetuksista ja sopimuksista. Näitä ovat Laki rakennusperinnön suojelemisesta (498/2010), Kirkkolaki (1993/1054), Laki ortodoksisesta kirkosta sekä Rautatiesopimus 1998.

Laki rakennusperinnön suojelemisesta sisältää kumoutuneen rakennussuojelulain ja asetuksella 480/85 valtion omistamien rakennusten suojelusta suojellut kohteet. Oulussa lain nojalla on suojeltu 26 kohdetta. Rakennusperintölain tavoitteena on turvata rakennetun kulttuuriympäristön ajallinen ja alueellinen monimuotoisuus, vaalia sen ominaisuutta ja erityispiirteitä sekä edistää sen kulttuurisesti kestävää hoitoa ja käyttöä.

Kirkkolaki suojelusäännösten (14.4.2023/652) mukaisesti kaikki ennen vuotta 1917 rakennetut kirkolliset rakennukset ja seurakunnalliset kiinteistöt kiinteine sisustuksineen, maalauksineen ja taideteoksineen sekä pihapiireineen on suojeltu lain nojalla. Kirkkolain rakennussuojelusäännösten piiriin kuuluu seitsemän kirkollista rakennusta. Lain ortodoksisesta kirkosta (2006/985) mukaisesti ennen vuotta 1917 rakennetut ortodoksiset kirkot ovat suojeltuja. Oulussa ei ole tämän ikäisiä ortodoksisia kirkkorakennuksia.

Rautatiesopimus 1998 kattaa valtakunnallisesti merkittäviä rautatieympäristöjä. Oulun rautatieasema-alue rakennuksineen on suojeltu asemakaavalla.

Ote muinaisjäännösrekisteristä

2.2.4 Muinaismuistolaki (MML)

Kiinteät muinaisjäännökset on Suomessa rauhoitettu muinaismuistolailla (295/1963). Muinaismuistolain (295/1963) mukaan kiinteät muinaisjäännökset tulevat lain piiriin heti kun ne on todettu, eikä niiden suojelu edellytä erillistä päätöstä. Muinaismuistolaki koskee myös löytöpaikkoja ja laivalöytöjä.

Museoviraston ylläpitämään muinaisjäännösrekisteriin (kyppi.fi>arkeologiset kohteet) on koottu tiedot arkeologiseen kulttuuriperintöön kuuluvista kohteista. Pääosa kohteista on kiinteitä muinaisjäännöksiä, mutta rekisteri sisältää myös tietoja muista kohteista (mm. löytöpaikat, muut kulttuuriperintökohteet). Oulussa kiinteitä muinaisjäännöksiä on 544 (2/2022). Uuden Oulun yleiskaavassa kohteita oli silloisen tilanteen mukaan noin 450 (4/2016). Muinaisjäännösrekisterin tiedot päivittyvät uusien kohteiden löytymisen myötä ja kohdetietojen muuttuessa.

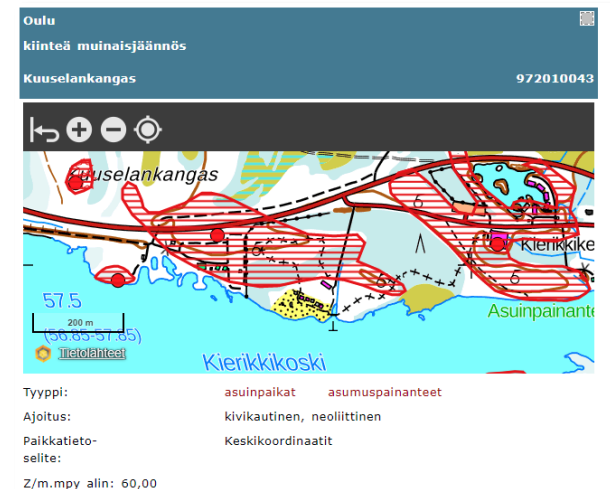

2.3 Kansainväliset sopimukset ja verkostot

2.3.1 Docomomo -kohteet

Docomomo international (International Committee for Documentation and Conservation of Buildings, Sites and Neighbourhoods of the Modern Movement) on kansainvälinen modernin arkkitehtuurin suojeluun ja dokumentointiin erikoistunut järjestö.

Docomomo Suomi Finland ry on Suomessa toimiva modernin arkkitehtuurin asiantuntijaorganisaatio. Sen tehtävänä on välittää tietoa ja pitää yllä kansainvälisiä yhteyksiä koskien omaa aihepiiriään. Keskeisin osa Suomen Docomomo tiedotus- ja valistustehtävää on merkittävien arkkitehtuuri- ja ympäristökohteiden valikoiman ylläpitäminen. Vuonna 2017 päivitetystä valikoimasta on lähes 90 kohdetta ja kokonaisuutta eri puolilla Suomea.

Oulussa on vuoden 2017 listauksessa viisi Docomomo -kohdetta. Näistä Oulujoki Oy:n voimalat yhdyskuntineen on useamman kunnan alueella. Arne Ervin suunnittelemaan voimalaitoksiin kuuluu Oulussa Pikkaralan sähköasema. Muita RKY-kohteita ovat Oulun yliopisto, Karjasillan asuinalue sekä SOK:n Oulun toimisto- ja varastorakennus, joka on suojeltu myös asemakaavalla. Oulunsalon kunnantalo on suojeltu rakennusperintölailla.

Yleiskaavan tavoitteena on nostaa esiin modernin rakennusperinnön arvoja. Kaikkien Docomomo -kohteiden arvot on tunnistettu valtakunnallisella tasolla joko RKY-kohteina tai suojeltu rakennusperintölailla. Kohteet kuvataan arvotusraportissa.

2.3.2 Alvar Aalto -kaupunkien verkosto

Alvar Aalto Säätiön koordinoima verkosto perustettiin vuonna 2017. Oulu liittyi mukaan vuonna 2018. Verkosto koostuu mukaan on kutsutuista kaupungeista, joissa on merkittäviä Alvar Aallon suunnitelmia. Verkoston tavoitteena on lisätä Aalto -tietoutta Suomessa ja ulkomailla. Voimien yhdistäminen matkailun, viestinnän ja markkinoinnin saralla palvelee erilaisia yleisöjä, joiden erityisenä kiinnostuksen kohteena on rakennettu ympäristö, arkkitehtuuri ja Alvar Aallon tuotanto. Yhteistyötä tehdään myös rakennusperinnön asiantuntijoiden kesken, muun muassa jakamalla kokemuksia ja tietoutta erilaisissa Aalto-kohteiden korjaushankkeissa.

Alvar Aalto -kaupunkien verkoston puheenjohtajana toimii vuorollaan jokin jäsenkaupungeista. Oulu on lupautunut vuoden 2026 Alvar Aalto -kaupunkiverkoston puheenjohtajaksi.

Oulussa oleva Aallon neljälle vuosikymmenelle sijoittuva rakennusperintö on luonteeltaan teollista ja maisemallista. Kohteita on kolme, Toppilan sulfiittiselluloosatehdas, Koskikeskus ja Typpi Oy:n tehdasyhdyskunta Laanilassa on kuvattu arvotamisraportissa ja merkitty yleiskaavakartalle kohteina ja alueina.



2.4 Strategiat ja ohjelmat

2.4.1 Valtakunnallinen Kulttuuriympäristöstrategia 2014 – 2020

Valtioneuvoston periaatepäätös 20.3.2014.

Ympäristöministeriön laatiman Kulttuuriympäristöstrategian tavoitteena on lisätä ymmärrystä kulttuuriympäristön tuomia mahdollisuuksia kohtaan sekä edistää kulttuuriympäristön hyvää hoitoa osana kestävästä kehityksestä. Vuoteen 2020 ulottuva strategia sisältää 20 toimenpidettä, jotka on ryhmitelty viiden päämäärän alle. Toimenpiteet edistävät Suomen allekirjoittamien kulttuuriympäristöön liittyvien kansainvälisten sopimusten toteutumista ja kulttuuriympäristön suojelua. Kansalaisyhteiskunnan merkitystä strategian tavoitteiden saavuttamisessa korostetaan.

Valtakunnallisen Kulttuuriympäristöstrategian vision mukaan kulttuuriympäristö nähdään hyvinvoinnin ja elinvoiman lähteenä.



2.4.2 Kulttuuriperintöstrategia 2023–2030

Valtioneuvoston periaatepäätös 23.3.2023

Kulttuuriperintöä syntyy ihmisen toiminnan tuloksena ja vuorovaikutuksessa ympäristön kanssa.

Kulttuuriperintöstrategian tärkeimpinä arvoina on kirjattu kestävyys, moninaisuus ja yhdenvertaisuus sekä vastuu kulttuuriperinnön säilyttämisestä ja suojelusta tuleville sukupolville.

Visio vuodelle 2030 on, että kulttuuriperinnön merkitys yhteiskunnan voimavarana on vahvistunut ja sen seurauksena ihmisten elämänlaatu parantunut: kulttuuriperintö toimii siltana ihmisten välillä ja tarjoaa ratkaisuja kestävästä tulevaisuudesta rakentamiselle.

Kulttuuristrategiasta tehdyn periaatepäätöksen neljä teemaa ovat:

- Kulttuuriperintö omana ja yhteisenä
- Kulttuuriperintö, luonto ja ilmastonmuutos
- Kulttuuriperintö, oppiminen, osaaminen ja tutkimus
- Kulttuuriperintö ja talous – kestävästi ja luovasti

Tavoitteet sisältävät toimeenpanolinjauksia, kuten

- Kulttuuriperinnön laaja yhteiskunnallinen merkitys on tunnistettu. Kulttuuriperintö on kaikkien hyvinvointia lisäävä voimavara.
- Kulttuuriympäristöjä käytetään ja hoidetaan kestäväällä tavalla.
- Kulttuuriperintötieto on kattavaa, ajantasaista, yhteentoimivaa ja laajasti käytössä.
- Kulttuuriperintö tunnistetaan yhteiskunnan yhteisenä pääomana.

2.4.3 Oulun Kaupunkistrategia

Oulun kaupunginvaltuusto 31.1.2022

Oulun kaupunkistrategian 2030 visio Kulttuuri-ilmastonmuutos NYT! yhdistää strategian Oulun Euroopan kulttuuripääkaupunkivuoteen Oulu2026. Strategian määritelmän mukaan arvot on yhteinen käsitys siitä, mikä on meille tärkeää ja arvokasta. Kaupungin arvot ovat rohkeus reiluus ja vastuullisuus, joka merkitsee kestävä elämäntapaa ja toimimista siten, että tulevilla sukupolvilla on mahdollisuus tehdä valintoja. Strategisena tavoitteena kulttuuripääkaupunkivuosi Oulu2026 vahvistaa veto- ja pitovoimaa. Oulu sitoutuu toteuttamaan Euroopan kulttuuripääkaupunkihakemuksen Oulu2026 hakukirjan toimenpiteitä. Mittarina on mm. kulttuuristrategian toteutumisen seuranta.

Kaupunkistrategian painopisteet ovat

- Oulu on Suomen yritysmyönteisin kansainvälinen kasvukeskus.
- Oulu2026 vahvistaa veto- ja pitovoimaa.
- Oulu on hiilineutraali 2035.
- Oulussa jokaisella on mahdollisuus elää terveellistä ja turvallista elämää.
- Sivistys rakentaa kestävä ja kansainvälistä Oulua.
- Oulussa on vaikuttavat palvelut, kestävä talous ja hyvinvoiva henkilöstö.



2.4.4 Kulttuuristrategia

KV 13.1.2020 §2

Oulu on valittu vuoden 2026 Euroopan kulttuuripääkaupungiksi pääteemanaan kulttuuri-ilmastonmuutos. Hakuprosessin aikana kaupunki laati ja hyväksyi kulttuuristrategian, jolla kaupunki osoittaa sitoutumisensa pitkäjänteiseen ja laaja-alaiseen kulttuurin kehittämiseen sekä kulttuuripääkaupunkihakemuksen strategiaan teemoihin ”Rohkeasti reunalla, Vastakohtien voima ja Villisti kaupunki”.

Oulun kulttuuristrategia luo perustan kulttuuri-ilmastonmuutokselle, jossa kulttuuri on yksi kaupungin tulevaisuuden keskeisiä kehittämisen voimavaroja. Kulttuuri-ilmastonmuutos vahvistaa mm. oululaisten alueiden paikallisidentiteettiä. Kulttuuriperintö on Oulun kulttuurista pääomaa, joka tulee nostaa tekemisen ja kaupunki-identiteetin ytimeen.

Kulttuuri-ilmastonmuutos toteutetaan kolmen päätaavoitteen ja näihin liittyvien toimenpiteiden kautta. Päätaavoitteessa *Kulttuuri paikan rakentajana* mielenkiintoinen arkkitehtuuri on keskeinen osa kaupunkikokemusta. Tavoitteen mukaan kulttuuri kytkeytyy vahvasti osaksi kaupunkiympäristön suunnittelua sekä rakentaa Oulun identiteettiä ja pohjoisen tarinaa. Oulu nähdään tulevaisuuden kulttuurimatkailukohteena, jossa voi kokea urbaanin keskustan, luovien kylien ja villin luonnon ainutlaatuisen yhdistelmän.

Toimenpiteenä on kirjattu kulttuuriympäristöjen ja kulttuuriperinnön vahvistaminen ja näkyväksi tekeminen. Kulttuuri huomioidaan kaupunkisuunnittelussa ja Oulusta tehdään pohjoisen omaleimainen, vastuullinen kulttuurimatkailukaupunki. Yritysten kanssa vahvistetaan yhteistyötä hyödyntämällä kulttuuria ja kulttuuriperintöä matkailussa.



2.4.5 Oulun Arkkitehtuuriohjelma

Oulun kaupunginvaltuusto 3.4.2017

Kaupunginvaltuuston 2017 hyväksymä Oulun Arkkitehtuuriohjelma nostaa esiin kulttuuriympäristön merkityksen osana monimuotoista Oulua. Arvot pyritään maankäytön suunnittelussa turvaamaan yleis- ja asemakaavojen merkinnöillä ja määräyksillä. *Kulttuuriympäristö kunniaan* -osiossa on toimenpiteeksi kirjattu kulttuuriympäristön arvojen tunnistamista ajantasaisin inventoinnein ja rakennushistoriaselvityksin. Lisäksi esitetään ajantasaisen kulttuuriympäristötiedon edellyttämistä kaiken suunnittelun ja päätöksenteon pohjaksi sekä kulttuuriympäristön arvojen nostamista etusijalle kaavoituksessa sekä muissa toimenpiteissä. *Kaiken aikaa kunnossa* -osiossa toimenpiteenä on esitetty huolehtiminen oululaisista rakennuksista ja ympäristöistä niin, että ne säilyttävät arvonsa ja ominaisuutensa.

2.4.6 Oulun kaupungin rakennusjärjestys

Oulun kaupunginvaltuusto 10.10.2016, voimaan 1.9.2017

Rakennusjärjestyksessä on kuvattu Oulun jakautumista erilaisiin osa-alueisiin. Rakennusjärjestyksen mukaan rakennettaessa valtakunnallisesti, maakunnallisesti tai paikallisesti arvokkaisiin kulttuuriympäristöihin ja perinmaisemiin tulee rakentamisen vaikutukset maisemaan ja olevaan rakennuskantaan selvittää erityisen huolellisesti sekä kiinnittää erityistä huomiota ympäristön ominaispiirteiden säilyttämiseen ja tukemiseen.

2.4.7 Oulun kulttuuriympäristöohjelma

Koko Oulun kulttuuriympäristön arvoja on kuvattu teemoittain ja alueittain Uuden Oulun yleiskaavan taustaselvityksenä laaditussa Oulun kulttuuriympäristöohjelmassa 2013. Kaupunginhallituksen 11.03.2013 hyväksymä ohjelma laadittiin vuorovaikutteisena prosessina.

Ohjelmassa käsiteltiin laajasti koko Oulun monimuotoista kulttuuriympäristöä. Ohjelma on koottu Oulun alueen kulttuuriympäristöjä yhdistävien teemojen ympärille keskittyen ennen 1990-luvun puoliväliä syntyneisiin ympäristöihin. Teemoina nostettiin esiin mm. elinkeinojen Oulu, asuinalueet, terveydenhoidon ympäristöt, koulut, maaseudun pihapiirit, seurantalot ja moderni rakennusperintö. Ohjelmassa esitellään paikallisia erityisvahvuuksia sekä kulttuuriympäristöjen tarjoamia mahdollisuuksia.



3 SELVITYKSET

Yleiskaavan tulee maankäyttö- ja rakennuslain mukaisesti perustua riittäviin selvityksiin. Kulttuuriympäristöä tarkasteltaessa ajantasaisen ja arvotetun inventointitiedon merkitys korostuu. Tätä yleiskaavaa laadittaessa on hyödynnetty laajasti valmista selvitysaineistoa. Lisäksi yleiskaavaa varten on laadittu selvityksiä yleiskaavaratkaisujen tueksi. Inventoinnit on laadittu vuorovaikutuksessa monipuolisen asiantuntijajoukon kanssa, ja arvotettu Pohjois-Pohjanmaan museon toimesta. Erillisselvitykset on julkaistu raporteina kaupungin nettisivuilla.

3.1 Rakennettu kulttuuriympäristö

3.1.1 Valtakunnallisesti merkittävät rakennetut kulttuuriympäristöt RKY

Valtakunnallisesti merkittävät kulttuuriympäristöt (RKY2009) on Museoviraston laatima inventointi, joka on valtioneuvoston päätöksellä 22.12.2009 otettu maankäyttö- ja rakennuslakiin (MRL) perustuvien valtakunnallisten alueidenkäyttötavoitteiden (VAT) tarkoittamaksi inventoinniksi rakennetun kulttuuriympäristön osalta 1.1.2010 alkaen.

Valtakunnallisen RKY-inventoinnin kohteet antavat alueellisesti, ajallisesti ja kohdetyypeittäin monipuolisen kokonaiskuvan maamme rakennetun ympäristön historiasta ja kehityksestä. Ouluun inventoinnissa on osoitettu 27 RKY-kohdetta.

3.1.2 Pohjois-Pohjanmaan rakennettu kulttuuriympäristö 2015 -päivitysinventointi

Pohjois-Pohjanmaan 2. vaihemaakuntakaavan taustaselvityksenä laadittu Pohjois-Pohjanmaan rakennettu kulttuuriympäristö 2015 -päivitysinventointi kattaa Pohjois-Pohjanmaan maakuntaan vuonna 2015 kuuluneet kunnat. Inventoinnissa on päivitetty ja tarkistettu vuonna 1993 julkaistu maakunnan kulttuurihistoriallisesti merkittävien kohteiden valikoima (Oulun osalta Pohjois-Pohjanmaan kulttuurihistoriallisesti merkittävät kohteet I). Oulun osalta Pohjois-Pohjanmaan liiton omana työnä laaditun inventoinnin asiantuntijaohjauksesta ja arvioimisesta on vastannut rakennetun kulttuuriympäristön asiantuntijoista koostuva Pohjois-Pohjanmaan kulttuuriympäristötoimikunta.

Päivitysinventoinnin kohdevalikoiman aikarajausta on laajennettu käsittämään vuonna 1990 ja sitä ennen valmistuneet rakennukset ja kokonaisuudet. Inventointi on täydentynyt erityisesti sotien jälkeen rakennetuilla hyvinvointiyhteiskunnan rakentamisen ajan moderneilla alueilla ja kohteilla.

Pohjois-Pohjanmaan 2. vaihemaakuntakaavan perusselvitykseksi laadittu Pohjois-Pohjanmaan rakennettu kulttuuriympäristö 2015 -päivitysinventointi käsittää inventointikertomuksen 24.11.2016 sekä kuntakohtaiset inventointiraportit.

Koko maakunnassa maakunnallisesti arvokkaita aluekokonaisuuksia on 242 ja kohteita n. 2400. Inventointikertomuksessa Oulun kaupungin merkitys vanhana, edustavana ja elinvoimaisena maakunnan pääkaupunkina korostuu heijastuen inventoitujen ja maakunnallisesti arvokkaiden kohteiden ja alueiden määrään. Määrää on kasvattanut myös aikarajauksen laajentaminen. Päivitysinventointina laaditun selvityksen ja inventointien mukaan Oulussa arvioitiin olevan yli 600 maakunnallisesti arvokkaaksi (MRKY2015) arvioitua kohdetta ja 64 aluetta.

Osa maakuntainventoinnissa inventoiduista, aiemmin maakunnallisesti arvokkaiksi arvoitetuista kohteista ja alueista ei enää uudessa arvioinnissa yltänyt maakunnallisesti arvokkaiksi. Nämä kohteet ja alueet arvoitettiin paikallisesti arvokkaiksi ja niiden lopullinen paikallisten arvojen arviointi jätettiin kunnille.

3.1.3 MRKY-pudokkaat

Aiempaa maakuntakaavaa varten laaditussa vuoden 1993 inventoinnissa maakunnallisesti arvokkaiksi määritellyt kohteet säilyttivät pääsääntöisesti statuksensa. Vuoden 2015 päivitysinventoinnissa joissain tapauksissa aiemmin maakunnallisesti arvokkaiksi katsottujen alueiden tai kohteiden arvojen ei katsottu enää yltävän maakunnalliselle tasolle. Tällöin kohde tai alue pudotettiin paikallisesti arvokkaaksi, huolimatta siitä onko niillä paikallisia arvoja vai ei. Tämän aineiston, "pudokkaiden" tarkastelu jäi kunnille.

Osana kulttuuriympäristön teemayleiskaavan laadintaa järjestettiin MRKY -pudokkaat työpaja, jossa arvioitiin näiden kohteiden ja alueiden status paikallisten arvojen suhteen. Työpajaan osallistuivat edustajat Oulun kaupungin yhdyskunta- ja ympäristöpalveluiden kaavoituksesta sekä Pohjois-Pohjanmaan aluevastuumuseosta. Työpaja järjestettiin kahdessa osassa 28.5. ja 10.6.2021. Arvottamistyöpajan tulos on huomioitu yleiskaavassa.

Työpajassa käsiteltyjä alueita oli 25 kpl. Näistä 14 kpl arvot eivät enää yltäneet paikalliselle tasolle tai ne oli siirretty arvokkaiksi maisema-alueiksi.

Arvokohteita oli 50 kpl. Näistä 12 kpl oli tarkistettu Oulunsalon kulttuuriympäristöselvityksessä. Työpajassa muinaismuistoiksi todettuja kohteita oli 4 kpl, yksi kohde oli purettu. Vanhat puhelinkioskit todettiin siirrettyiksi ja olevan luonteeltaan muuta kuin kiinteitä rakennelmia. Yksi kohde oli maisema-alue. Muutaman kohdalla kohde oli muuttunut niin, ettei se enää edustanut paikallisia arvoja.

Työpajan jatkosuosituksena ehdotettiin entisen Haukiputaan kunnan alueella sijaitsevien Takkurannan ja Mar-

tinniemen inventointien tarkistusta sekä Yli-lin Karjalankylän aluerajauksen tarkistusta.

MRKY -pudokastyöpajan tuloksena paikallisesti arvokkaiksi määritellyt alueet ovat mukana yleiskaavassa.

3.1.4 Alueelliset päivitysinventoinnit

Oulunsalo

Oulunsalon osayleiskaavan uudistamisen kulttuuriympäristöjä koskevana lähtöselvityksenä laadittu Selvitys Oulunsalon rakennetusta kulttuuriympäristöstä valmistui 26.3.2021. Selvitykseen kuului alueella sijaitsevien arvo-kohteiden tilanteen tarkistaminen ja uusien kohteiden inventoinnit. Selvityksen pohjalta on esitetty suositukset arvokohteiden huomioimiseksi osayleiskaavassa. Työ palvelee myös koko Oulun kattavan Kulttuuriympäristön teemayleiskaavan laadintaa.

Selvityksessä on tuotu esille inventoinnin pohjalta keskeisiä Oulunsalon rakennetulle kulttuuriympäristölle tyyppisiä ominaispiirteitä ja arvoja. Selvitysalueeseen kuului lähes koko Oulunsalon niemen alue Merialueen osayleiskaavan kattamaa aluetta lukuun ottamatta. Hyvin merkittävä ja näkyvä oulunsalolainen erityispiirre on Oulun koulun arkkitehtuuri, josta on vastikään laadittu erillisselvitys Oulun koulun kohteet – Inventointi Oulun koulun arkkitehtuurin kohteista Oulussa (2020). Siksi selvityksestä rajattiin Oulun koulun arkkitehtuuria edustavat kohteet pois.

Oulun kaupungin toimeksiannosta tehdyn Kulttuuriympäristöselvityksen laati arkkitehti, TkT Kaisa Mäkinieniemi ja arkkitehti Noora Kela Sweco Ympäristö Oy:stä.

3.1.5 Erillisselvitykset

Vesipeilin vuosisadat

Vesipeilin vuosisadat on selvitys Oulujoen suiston historiasta ja arvoista. Se kuvaa Oulun keskeisen suistoalueen rakennetun kulttuuriympäristön ja suistomaiseman historiaa, ja nostaa esille ympäristön arvot.

Selvityksessä on tarkasteltu erikseen suiston 13 osa-alueetta. Nämä osa-alueet on rajattu luontevina rakennetun ympäristön kokonaisuuksina, jotka sisältävät rakennettua ympäristöä, vesialueita ja puisto- tai viheralueita. Osa-alueista on esitelty niiden historia, ominaispiirteet, nykytila, arvot ja suositukset jatkosuunnitteluun. Selvitys keskittyy rakennettuun ympäristöön.

Yhdyskuntalautakunta on merkinnyt selvityksen tiedoksi ja ohjeellisena noudatettavaksi 8.6.2021.

Oulun koulun kohteet

Arkkitehtuurin Oulun koulu oli Oulun arkkitehtiosastolla syntynyt suunnitteluasenne, jossa korostui erityisesti pohjoisuus ja pohjoinen vastavoima suhteessa aikansa valtavirtaiselle suunnitteluideologialle. Asenteen tuloksena syntyneille rakennuksille ominaista on paikalla rakentaminen, materiaalin tuntu, käyttäjälähtöisyys ja ihmisen mittakaava. Rakennukset suunniteltiin kokonaisuutena, jolloin sisätilojen merkitys osana kokonaisuutta korostui.

Inventoinnissa tarkasteltiin yli 100 Oulun koulun kohdetta, joista 52 arvotettiin inventointiraporttiin. Mm. kaupunkikuvallisten ja arkkitehtonisten arvojen perusteella kohteista arvokkaimmiksi helmiksi arvioitiin 14 julkista rakennusta, neljä asumisen kohdetta ja kaksi arkkitektuuria.

Yhdyskuntalautakunta 9.6.2020, Rakennusltk 24.6.2020

Alvar Aalto Oulussa

Alvar Aalto on Suomen kansainvälisesti tunnetuin ja menestynein arkkitehti, jonka tuotanto ulottuu 1920-luvulta 1970-luvulle saakka.

Oulu on Alvar Aalto -säätiön koordinoiman Alvar Aalto -kaupunkiverkoston jäsen. Kansainvälisen verkoston jäseniksi on kutsuttu ne kaupungit, joiden alueella on merkittäviä Alvar Aallon suunnittelemlia kohteita.

Arkkitehti Alvar Aallon suunnittelemlat kohteet Oulussa ovat luonteeltaan teollisia ja maisemallisia. Eri vuosikymmeninä suunnitellut kohteet kuvaavat Aallon uraa arkkitehtina sekä eri vuosikymmeninä toteutettuja teollisia kohteita. Oulussa on kolme Aallon kohdetta: Toppi-lan sellutehdas, Koskikeskuksen asemakaava ja Laanilan teollisuusympäristö.

Aallon Ouluun suunnittelemlista kohteista laaditaan opinnäytteeseen liittyvä selvitys.

3.1.6 Ennen kaavan vireilletuloa laaditut kulttuuriympäristöselvitykset ja inventoinnit

Yleiskaava päivittää ja yhdenmukaistaa aiempien kuntien ja Oulun kaupungin yleiskaavamerkinnät ja tiedot kulttuuriympäristön teeman osalta. Uusia alueellisia inventointeja ei ole laadittu, vaan laadinnassa on hyödynnetty aiemmin koottua ja arvotettua tietoa.

Vaikka osa selvityksistä on jo hyvinkin vanhoja, niiden sisältö kuvaa edelleen inventoinnissa tarkastellun alueen tyypillistä kulttuuriympäristöä. Puretut ja tuhoutuneet rakennukset on pyritty poistamaan kartalle viedystä aineistoista.

Oulun kaupungin laatimat aineistot

Arvokkaita alueita Oulussa 2015 -selvitys on laadittu Uuden Oulun Yleiskaavan (UOYK) tausta-aineistoksi. Selvityksessä on tutkittu paikallisesti arvokkaat alueet keskeisimmältä kaupunkialueelta. Aiemmat, Arvokkaita alueita Oulussa I (1999) ja Arvokkaita alueita Oulussa II (2001) aineistot on päivitetty tähän selvitykseen ja uusia, erityisesti moderneja ympäristöjä on tunnistettu. Selvitys on hyväksytty kaupunginhallituksessa 27.4.2015 § 185.

Oulun moderni ruutukaavakeskusta 2016 tarkoittaa Arvokkaita alueita Oulussa -raportissa paikallisesti arvokkaaksi alueeksi tunnistettua ruutukaavakeskustaa keskittyen modernin arkkitehtuurin rakennuskantaan ja siihen liittyviin arvoihin. Raportissa on tuotu esiin Oulun keskusta-alueen kannalta paikallisesti arvokkaiksi tunnistettuja moderneja rakennuksia ja pienalueita.

Moderni rakennusperintöä käsitteleviä alueinventointeja on laadittu kokonaisuuksina erottuville alueille:

- Karjasillan inventointi 2015
- Kontinkankaan alueinventointi 2014
- Puolivälinkankaan inventointi 2012

Laajempia selvityksiä

- Kiiminkijoen kulttuuriympäristön tila 2010 – selvitys on katsaus silloisten Kiiminkijoen varren kuntien sekä Oulun kaupungin Kiiminkijokivarrella sijaitseviin kulttuuriympäristön inventointeihin ja inventointitarpeisiin.
- Oulun koulut 2014, teemainventointi.

Haukipudas

- Jokivarsien Wanhat Rakennukset/Haukipudas 2006
- Jokikylän inventointi 2011

Kiiminki:

- Kulttuurihistoriallisesti arvokkaiden kohteiden inventointi 2007; Huttukylä ja Jääli
- Jälleenrakennusaikakauden rakennusten inventointi 2006; Jääli ja Alakylä
- Jälleenrakentamisaikakauden lomarakentamisen inventointi 2006, Kiiminki
- Jokivarsien Wanhat Rakennukset/Kiiminki 2006

Yikiiminki

- Jokivarsien Wanhat Rakennukset/Vepsä 2006

Yli-li

- Yli-lin rakennusinventointi 1998

Muut aineistot

- Kellon osayleiskaava 2030 1. vaihe, inventoitu ja arvottamisen tulos viety keskeytettyyn osayleiskaavaluonnokseen.
- Kellon osayleiskaava 2030 2. vaihe, inventoitu aineisto on arvottamatta.

3.1.7 Oulun yliopiston yhteistyönä laaditut selvitykset

Oulun yliopiston Arkkitehtuurin yksikön korjausrakentamisen ja restauroinnin Rakennussuojelu -kurssin tutkimuskohteena on useana vuonna ollut oululaisia alueita. Opiskelijat ovat tutkineet alueiden historiaa, identiteettiä ja arvoja ja tuottaneet arvokasta tietoa alueiden rakennuskannasta ja kulttuuriympäristöstä. Restaurointi -kurssilla tutkimuskohteena on ollut jokin julkinen rakennus. Kurssin tuloksena on valmistunut mm. seuraavat suojelumatkat ja selvitykset:

- 2023 Martinniemi
- 2021 Pikisaari
- 2018 Kuusiluoto-Hollihaka
- 2017 Raksila
- 2016 Itä-Tuira
- 2015 Typpi Oy:n asuinrakennukset Laanilassa
- Oulunsuun koulu
- Tahkokangas
- Lastenkoti, Allitie 1

3.1.8 Rakennushistoriaselvitykset

Rakennushistoriaselvityksen (RHS) laatiminen osana kaavoitus- ja korjaushankkeita on pitkään ollut Oulun kaupungin vakiintunut käytäntö. Sen tuloksena on kertynyt kattavasti tietoa rakennetusta kulttuuriympäristöstä, erilaisista rakennuksista, rakennustyypeistä ja rakennusryhmistä. Selvitykset painottuvat julkisiin rakennuksiin.

3.2 Kulttuurimaisemat

Valtakunnalliset ja maakunnalliset maisema-alueiden päivitys- ja täydennysinventoinnit on toteutettu Pohjois-Pohjanmaan liiton suorittamana kokonaisuutena. Valtakunnallisesti arvokkaiden maisema-alueiden päivitysinventointi valmistui vuoden 2013 lopulla ja maakunnallisesti arvokkaiden maisema-alueiden päivitysinventointi vuoden 2015 lopulla. Päivitysinventoinnit korvaavat vuonna 1995 vahvistetun valtakunnallisesti arvokkaiden maisema-alueiden luettelon sekä maakunnallisen Pohjois-Pohjanmaan arvokkaat maisema-alueet 1997 - luettelon. Inventointi on koottu Pohjois-Pohjanmaan liiton julkaisuun B:86 Arvokkaat maisema-alueet Pohjois-Pohjanmaalla (2015).

3.2.1 Valtakunnallisesti arvokkaat maisema-alueet (VAMA 2021)

Valtioneuvosto on päättänyt YM/2021/70 valtakunnallisten alueidenkäyttötavoitteiden tarkoittaman valtakunnallisesti arvokkaita maisema-alueita koskevan 5.1.1995 vahvistetun inventoinnin korvaamisesta uudella Valtakunnallisesti arvokkaat maisema-alueet (VAMA 2021) - inventoinnilla 18.11.2021.

Inventointi sisältää 186 valtakunnallisesti arvokasta maisema-aluetta aluerajauksineen ja -kuvauksineen. Vuoden 2021 inventoinnissa on tarkasteltu elinvoimaisia, luonnon- ja kulttuuriarvoiltaan monipuolisia maaseudun kulttuurimaisemia, jotka ilmentävät poikkeuksellisen edustavasti maisemamaakunnalleen ja -seudulleen ominaisia maisemapiirteitä.

Valtakunnallisesti arvokkaat maisema-alueet (VAMA 2021) antaa laajan ja edustavan kokonaiskuvan maaseudun kulttuurimaisemien piirteistä. Nämä maisema-alueet ovat suomalaisten kulttuurimaisemien parhaim-

misto. Niiden arvot perustuvat alueiden luonnonpiirteisiin ja siihen kulttuuriperintöön, joka on syntynyt ihmistoiminnan vaikutuksesta, perinteisten elinkeinojen ja muun maankäytön tuloksena. Maisemiin sisältyy historiallisten ja nykyajan piirteiden jatkumo, jonka säilyminen edellyttää tietoisuutta maiseman arvoista sekä valmiutta huolehtia niistä maisemanhoidon, suunnittelun ja elinkeinotoiminnan avulla. Yksityiskohtaiset tiedot maisema-alueista ovat nähtävissä ympäristöhallinnon Valtakunnallisesti arvokkaat maisema-alueet (VAMA 2021) verkkosivuilla.

Ouluun on inventoinnin perusteella osoitettu kaksi, osittain myös naapurikuntien alueelle ulottuvaa VAMA 2021 aluetta. Valtakunnallisten maisema-alueiden inventoinnin tulos päivitetään tähän yleiskaavaan VAT-tavoitteiden mukaisesti.

3.2.2 Arvokkaat maisema-alueet Pohjois-Pohjanmaalla

Arvokkaat maisema-alueet Pohjois-Pohjanmaalla - päivitys- ja täydennysinventointi tarkastelee sekä valtakunnallisesti että maakunnallisesti arvokkaita maisema-alueita. Maakunnallisesti arvokkaiden maisemien osalta inventoinnissa on kiinnitetty huomiota maaseudun kulttuurimaisemiin ja maisemanähtävyyksiin sekä rakennettua maisemaa edustaviin kohteisiin.

Inventoinnin perusteella Oulussa on 9 maakunnallisesti arvokasta maisema-aluetta. Aikaisempaan inventointiin (1997) verrattuna päivitettyyn kokoelmaan on tarkennettu aikaisempien alueiden rajauksia. Kokoelmaan on myös lisätty uusia alueita. Aluerajauksissa on edustettuna erityisesti jokivarsien kulttuurimaisemat sekä soiden ja nevalakeuksien luonnonmaisemat. Modernia kulttuurimaisemaa edustaa Pohjantien ympäristö välillä Kontinkangas - Laanila.

Inventoinnissa osoitetut valtakunnallisesti ja maakunnallisesti arvokkaat maisemat on vahvistettu Pohjois-Pohjanmaan 2.vaihemaakuntakaavassa. Yleiskaavan päivitetään ajantasainen tieto maakunnallisesti arvokkaista maisemista.

3.2.3 Perinnebiotoopit

Perinnebiotoopit ovat perinteisen karjatalouden muovaamia ympäristöjä. Nämä ihmisen toiminnan vaikutuksesta syntyneet kedot, niityt, hakamaat ja metsälaitumet ovat mm. niittämisen, laiduntamisen ja kulottamisen tulos, jolle on muodostunut oma biotooppinsa. Runsaan lajikirjon käsittävät elinympäristöt ovat uhanalaistuneet maatalouden tehostuessa ja säilyvät vain ympäristökorvauksen turvin ylläpidettyinä.

Suomen perinnebiotoopit on inventoitu ensimmäisen kerran 1990-luvulla, jolloin alueita käsiteltiin perinnemaisemina. Päivitysinventointien maastotyöt on tehty valtakunnallisesti vuosina 2019-2021. Oulussa inventoinnit on rannikolla ja Kiimingissä aloitettu jo 2013. Perinnebiotoopit on arvioitu vuoden 2023 aikana. Sen tuloksena Oulussa on sekä valtakunnallisesti että maakunnallisesti arvokkaita perinnebiotooppikohteita.



Kellon Kraaselin rantaniitty

3.3 Muinaismuistot

Esihistoriallisen ajan muinaisjäännökset ovat kulttuuriympäristön vanhinta kerrostumaa. Ne ovat peräisin ajalta, jolta ei tunneta kirjallisia lähteitä, ja ovat täten tärkein maamme varhaisimman historian lähdeaineisto.

3.3.1 Muinaisjäännösrekisteri

Muinaisjäännösrekisteri sisältää perustiedot Manner-Suomen kiinteistä muinaisjäännöksistä ja tietoja muista arkeologisista kohteista. Rekisterin tiedot perustuvat arkeologisiin kenttätöihin ja tutkimuksiin. Niiden perusteella tehdyt selvitykset ja raportit on linkitetty muinaisjäännösrekisterin kohteisiin. Rekisterin aineistot ovat kaikille avoimia ja ne löytyvät osoitteesta www.kyppi.fi.

Pääosa muinaisjäännösrekisterissä olevista kohteista on esihistorialliselta ajalta. Muinaisjäännösrekisterin tiedot perustuvat tutkimusraportteihin, joista vanhimmat Oulun aluetta käsittelevät ovat 1860-luvulta. Oulun alueelta on kertynyt lähes viisisataa tutkimusraporttia, joista viitisenkymmentä laajempia alueinventointia. Viime vuosina erityisesti historiallisen ajan kohteiden määrä on kasvanut uusien inventointien ja tutkimusten myötä.

3.3.2 Oulun kaupunkiarkeologiset inventoinnit

Oulun vanhan asemakaava-alueen kaupunkiarkeologinen inventointi suoritettiin ensimmäinen kerran vuonna 2002 (Ikonen&Mökkönen) ja se päivitettiin vuonna 2007 (Kallio-Seppä). Inventointi rajautuu Oulun ennen isoavihaa (1713-1721) rakennettuun kaupunkialueeseen. Arkeologisesti kiinnostavat tontit, puistot ja katualueet on merkitty inventoinnin tuloksena syntyneisiin karttoihin.

Vuoden 2007 jälkeen vanhalla asemakaava-alueella tapahtunut rakentaminen ja tehdyt tutkimukset ovat aiheuttaneet muutoksia kaupunkialueen arkeologisessa kiinnostavissa alueissa. Kaupunkiarkeologinen inventointi on päivitetty kesällä 2023 (Riutankoski).

3.3.3 Yleiskaavan vireillöolon aikana laaditut selvitykset

Pohjois-Pohjanmaan museon lausuntojen perusteella on tämän yleiskaavan vireillöoloaikana laadittu kaksi arkeologista inventointia, jotka täydentävät kuvaa Oulun menneisyydestä.

Oulunsalon osayleiskaava-alueen arkeologinen inventointi toteutettiin osana Oulunsalon osayleiskaavan laadintaa vuonna 2022. Inventointi on ensimmäinen Oulunsalon alueelle laadittu laaja muinaisjäännöstarkastelu. Inventointiin liittyy myös historiallisten asuinpaikkojen kartoitus.

Oulun keskeistä kaupunkialuetta ja jokivarsien historiallisia asuinpaikkoja koskeva muinaisjäännösinventointi suoritettiin kesällä 2023. Inventointi täydentää ja päivittää keskeisen kaupunkialueen aiemmat inventoinnit sekä kartoittaa jokivarsien historialliset asuinpaikat.

4 KAAVAPROSESSI JA PÄÄTÖKSENTEKO

4.1 Aikataulu

Yleiskaavaprosessin tärkeimmät vaiheet:

- Vireilletulo 2019
- Tavoitteet 2020
- Yleiskaavaluonnos nähtävillä 10.1. -24.2.2023
- *Yleiskaavaehdotus nähtävillä*
- *Hyväksymiskäsittely*

4.2 Vireilletulo

Oulun kaupungin yhdyskuntalautakunta asetti Kulttuuriympäristön teemayleiskaavan vireille päätöksellään 19.02.2019 § 82.

4.3 Osallistumis- ja arviointisuunnitelma

Osallistumis- ja arviointisuunnitelmassa (OAS) on kuvattu kaavaprosessi, aikataulu ja osallistumismahdollisuudet. Maankäyttö- ja rakennuslain 63 § mukainen 12.2.2019 päivätty OAS oli nähtävillä 4.3. - 5.4.2019, jol-

loin osallisilla ja kuntalaisilla oli mahdollisuus jättää mielipide sen riittävydestä.

OAS:sta saatiin yksi mielipide. Museovirasto antoi osallistumis- ja arviointisuunnitelmasta lausunnon, jossa todettiin kaavan tavoitteet ja että tiedossa olevien muinaisjäännöskohteiden määrän kasvun vuoksi voi teemakarttojen päivittäminen olla tarpeen.

OAS:aa on päivitetty 12.8.2021 jolloin suunnitelmaan päivitettiin aikataulu sekä tavoiteraportin hyväksymispäivämäärä. Suunnitelmaa päivitettiin tavoiteaikataulun osalta 3.1.2023.

Alvar Aalto säätiö lisättiin 6.3.2023 päivitettyyn OAS:aan kaavahankkeen osalliseksi.

4.4 Luonnosvaihe

4.4.1 Nähtävilläolo

Oulun Yhdyskuntalautakunta asetti Kulttuuriympäristön teemayleiskaavaluonnoksen nähtävälle kokouksessaan 13.12.2022 § 684. Yleiskaavaluonnos oli nähtävillä 10.1.-24.2.2023 mielipiteiden esittämistä varten kaupungin verkkosivuilla.

Yleiskaavaluonnosta ja valmisteluaineistoa esiteltiin Ympäristötalolla järjestetyssä tiedotus ja keskustelutilaisuudessa 9.2.2023. Tilaisuuteen oli mahdollisuus osallistua myös etänä.

Nähtävilläolon aikana järjestettiin päättäjille ja kuntalaisille suunnattu Vetovoimaa kulttuuriympäristöstä - yleisötilaisuus 23.2.2023.

Kaavaluonnoksesta jätettiin nähtävilläoloaikana neljä lausuntoa sekä yksi mielipide. Yksi lausunto ja yksi mielipide saapui nähtävilläolon jälkeen.

Lausunnot

Lausunnot tukivat yleiskaavaluonnoksen perusratkaisua ja ne sisälsivät täsmentäviä huomioita. Lausuntojen perusteella tullaan tekemään tarkistuksia yleiskaavaehdotukseen.

Lausuntoaikana saatiin 4 lausuntoa, yksi lausunto saapui lausuntoajan päättymisen jälkeen.

Lausunnoissa nousi esiin erityisesti:

- Tarve kaavamääräykseen lisättävästä viittauksesta arvottamisraportissa kuvattuihin arvoihin.
- Muinaisjäännösinventoinnin päivittäminen.

Mielipiteet

Lausuntoaikana jätetyt mielipiteet koskivat käsitteiden sekä kohteiden täsmennyksiä.

Lausuntoaikana saatiin yksi mielipide ja nähtävilläolon jälkeen toinen.

Mielipiteet koskivat seuraavia aiheita:

- Tarve kaavamääräykseen lisättävästä viittauksesta arvottamisraportissa kuvattuihin arvoihin.
- Käsitteitä ja kohteita koskevia täsmentäviä huomioita.

4.4.2 Palautteen aiheuttamat muutokset

Yleiskaavaluonnoksesta saadun palautteen perusteella kaava-aineistoon on tehty seuraavia muutoksia ja tarkistuksia.

Yleistä

- Lisättiin kaavakartalle yleinen suunnittelumääräys, jossa viitataan arvottamisraportissa kuvattuihin arvoihin ja ominaispiirteisiin.
- Edellytetty II viranomaisneuvottelu pidettiin 17.10.2023.

Muinaisjäännökset

- Kaavoitus teetti Oulun keskeistä kaupunkialuetta ja jokivarsien historiallisia asuinpaikkoja koskevan muinaisjäännösinventoinnin Pohjois-Pohjanmaan museon ohjeen mukaisesti. Inventoinnin muinaisjäännösrekisteriin vietävät tulokset päivitettiin yleiskaavakartalle sekä selostuksen liitteenä olevaan luetteloon. Muinaisjäännökset merkittiin kaavakartalle kohteina ja alueina.

- Museon päivittämät keskeisen Kaupunkiarkeologisen inventoinnin kartat on päivitetty arvottomisraporttiin.

Kulttuuriympäristö

- Lisättiin kaavakartalle tieto Docomomo-kohteista.
- Täsmennettiin ja ajantasaistettiin rakennussuojelukohteiden luetteloa.
- Merkittiin maakunnallisesti arvokkaiden puretut kohteet yliviivauksella selostuksen liitteessä olevaan luetteloon.

Maisemat

- Päivitettiin perinnebiotooppien kohdeluettelo ja merkittiin arvoluokat kaava-aineistoihin.

4.5 Ohjausryhmä

Kaavahankkeen ohjausryhmänä on toiminut Oulun kaupungin Kulttuuriympäristötyöryhmä, jossa ovat edustettuina Yhdyskunta- ja ympäristöpalveluiden yksiköt (Kaa-voitus, Maa ja mittaus), Rakennusvalvonta, Oulun Tilapalvelut, Konsernipalvelut, Oulun Infra ja Pohjois-Pohjanmaan museo.

Kaavatyön etenemistä on esitelty työryhmälle vuosina 2018–2023 kuukausittain. Tapaamisissa on kuvattu mm.

- kaavan vireilletulo
- osallistumis- ja arviointisuunnitelma
- Minun kulttuuriympäristöni Oulussa -kysely ja sen tulokset
- Oulun koulun kohteet inventointi sekä arvottomistytöpajat
- Vesipeilin vuosisadat -selvitys työpajoineen
- MRKY-pudokkaat
- Oulunsalon inventointi
- Kaavakarttaa ja kaavamerkintöjä
- Yleiskaavaluonnos ja valmisteluaineisto
- Yleiskaavaehdotuksen valmistelua

4.6 Tavoitteet

Oulun kaupungin yhdyskuntalautakunta hyväksyi teemayleiskaavan tavoiteraportin 15.09.2020 § 421. Tavoiteraporttiin on koottu yhteen valtakunnalliset ja maakunnalliset tavoitteet sekä Oulun kaupungin tavoitteet. Lisäksi kuvataan prosessin ja vuorovaikutuksen myötä syntyneitä tarkentuneita tavoitteita. Tavoiteraportti antaa hyvän pohjan teemayleiskaavan laatimiselle sekä kehikon myöhemmälle vaikutusten arvioinnille. Keskeiset tavoitteet on esitetty tiivistetysti oheisessa taulukossa.



5 VUOROVAIKUTUS

Kulttuuriympäristön teemayleiskaavan luonteen ja tavoitteiden vuoksi vuorovaikutus on nostettu laatimisesa keskeiseen asemaan, ja sitä on toteutettu vuorovaikutussuunnitelman mukaisesti.

Hankkeessa osallisia ovat kaikki kuntalaiset sekä ne viranomaiset ja yhteisöt, joiden toimialaa suunnittelussa käsitellään. OAS:assa kuvatun lain edellyttämän tiedottamisen lisäksi järjestetään työpajoja, kyselyitä ja muita kuntalaisia osallistavia tilaisuuksia. Tavoitteena on ollut mahdollisimman laaja ja monipuolinen vuorovaikutus.

Koronapandemian aikana järjestetyt yleisötilaisuudet jouduttiin järjestämään etätilaisuuksina, mikä todennäköisesti vaikutti tilaisuuksien luonteeseen ja osanottajamäärään.

5.1 Nähtävilläolot

Osallistumis- ja arviointisuunnitelma oli nähtävillä 4.3. - 5.4.2019.

Yleiskaavaluonnos on ollut nähtävillä maankäyttö- ja rakennuslain mukaisesti 10.1.-24.2.2023 välisen ajan. Nähtävilläoloaikana järjestettiin tiedostus- ja keskustelutilaisuus 9.2.2023 sekä päättäjille ja yrittäjille suunnattu Vetovoimaa kulttuuriympäristöstä! -yleisötilaisuus 23.2.2023.

Osallisilla on ollut maankäyttö- ja rakennuslain mukaisesti mahdollisuus esittää mielipiteensä nähtävillä olleesta aineistosta kaavaluonnoksen nähtävilläoloaikana.

5.2 Kuntalaisyhteistyö

5.2.1 Minun kulttuuriympäristöni Oulussa -kysely

Yleiskaavatyö käynnistyi julkisesti kaikille avoimella *Minun* kulttuuriympäristöni Oulussa -verkkokyselyllä. Hara-va -kyselytyökalulla toteutettu sähköinen kysely koostui monivalintakysymyksistä, karttaan merkittävästä paikatiedosta sekä vapaamuotoisista vastauksista. Kyselyn tavoitteena oli osallistaa kuntalaisia kaavatyöhön, kertoittaa kuntalaisten näkemyksiä oululaisesta kulttuuriympäristöstä sekä samalla tutustuttaa kuntalaiset viireillä olevaan kulttuuriympäristön teemayleiskaavaan ja kulttuuriympäristön käsitteeseen.

Kyselyyn oli mahdollista vastata 15.5.-31.8.2019 välisenä aikana. Tiedotusta oli kaupungin verkkosivuilla, somessa ja Sanomalehti Kalevassa. Kouluille toimitettiin sähköinen tiedote. Kirjastoihin ja muihin julkisiin tiloihin toimitettiin mukaan otettavia mainoslehtisiä. YLE Oulu uutisoi kyselystä sekä radion että TV:n paikallisuutisissa 5.8.2019. Myös nuorten pajalta kerättiin vastauksia.

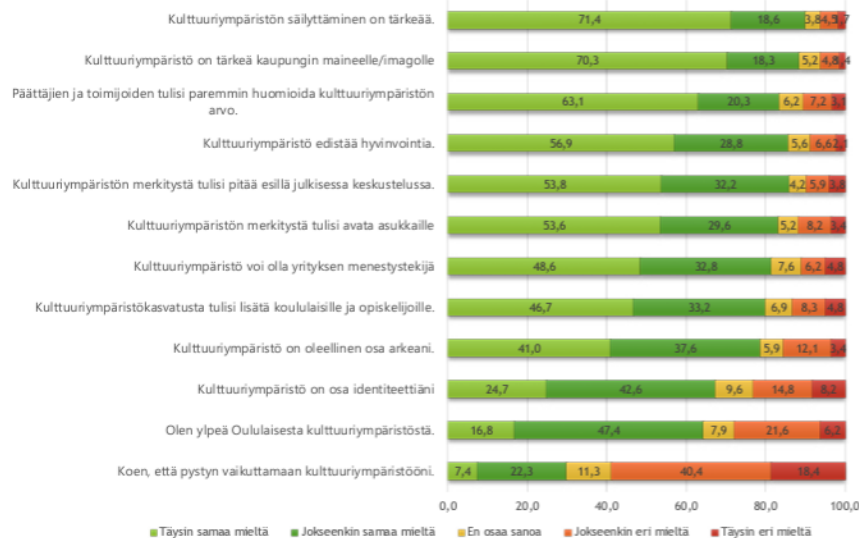

Kysely tavoitti kaikkiaan 366 vastaajaa tasaisesti kaikista ikäryhmistä. Kyselyn tulokset julkaistiin Kulttuuriympäristön teemayleiskaavan nettisivuilla. Tuloksia esiteltiin viranomaistahoille ja lautakunnille järjestetyssä *Suojelua -mutta miten?* -keskustelutilaisuudessa 28.10.2019. Oulun matkailu koosti kyselyn tuloksista artikkelin *mun oulu* -julkaisuun 18.5.2020.

Kyselyn perusteella kulttuuriympäristö on kuntalaisia kiinnostava ja heille tärkeä asia. Kulttuuriympäristön säilyttäminen ja merkitys kaupungin imagolle nähtiin merkityksellisenä. Viestinä päättäjille ja toimijoille oli toive kulttuuriympäristön arvon paremmasta huomioimisesta päätöksenteossa ja muussa toiminnassa. Kulttuuriympäristö nähtiin vahvasti hyvinvoinnin edistäjänä ja siihen liittyvää tietoa kaivattiin lisää. Valitettavaa on, että ylpeyttä oululaisesta kulttuuriympäristöstä koki harvempi osa vastaajista. Omat vaikutusmahdollisuudet kulttuuriympäristön tilaan nähtiin vähäisinä.

Kaavan etenemisestä kiinnostuneille tarjottiin kyselyssä mahdollisuus jättää yhteystietonsa kaavan etenemisestä tiedottamista varten. Yhteystietonsa jätti yhteensä 34 henkilöä. Sähköpostiviestejä on lähetetty neljä kertaa, ja niissä on tiedotettu Oulun koulun kohteet ja Vesipeilin vuosisadat -selvitysten valmistumisesta, tavoitetyöpa- ja Minun kulttuuriympäristöni Oulussa -kyselyn tuloksista.

Minun kulttuuriympäristöni Oulussa -kyselyn vastauksia.

5.2.2 Lapset ja nuoret

Hintan koulun oppilaita osallistettiin Alvar Aalto -aiheisella MOK -viikolla 29.9.-8.10.2021. 1.-6. lk koululaisille annettiin tehtäväksi tutustua koulun lähiympäristöön ja etsiä sieltä mielipaikkoja sekä parannettavia paikkoja. Paikat merkittiin kartalle nettikyselyn avulla. Paikasta sai ottaa kuvan ja kertoa mikä teki siitä mieluisan tai parannettavan. Vastauksia saatiin 58 kpl. Lisäksi koululaisia kannustettiin tutustumaan Hintan koulun läheisyydessä sijaitsevaan ja Alvar Aallon suunnittelemaan Typpi Oy:n tehdasyhdyskuntaan mobiilisovelluksen opastamana. Vastauksiin voi tutustua ArcGis -ympäristössä osoitteessa:

<https://storymaps.arcgis.com/stories/77c00b505b7847e5a8d2a00d2dcf3a9e>

5.2.3 Kulttuuriympäristötilaisuudet

Valmistuneiden selvitysten esittely yleisötilaisuuksissa:

- Oulun koulun kohteet 2020
- Vesipeilin vuosisadat 9.12.2021 (21 osanottajaa)
- Talot kertovat -tilaisuudet 14.8.2023 (35 osanottajaa) ja 26.10.2023 (20 osanottajaa)

Kaupungin sisäiset, kulttuuriympäristöä esille tuovat tilaisuudet:

- Kulttuuriympäristökävely suistoon Ympäristötalon välle 22.9.2020
- 19.2.2021 Uiton talo, esittelijänä arkkitehti Veli-Pekka Huhmo
- 9.4.2021 Kaupunginarkkitehti Martti Heikuran ura ja arkkitehtuuri, kertomassa arkkitehti Jonas Malmberg
- 7.5.2021 Hahtiperän hyllyn tarina, arkeologi Kata-riina Vuori

- Hartaanselänrannan vanhat talot - esittelytilaisuus 28.5.2021
- 28.1.2022 Pikisaaren pikiruukin historiallisen arkeologian Valtakunnallisesti tutkimukset, arkeologi Marika Hyttinen

5.3 Viranomaisyhteistyö

- Pohjois-Pohjanmaan kulttuuriympäristötoimikunta (5.12.2018, 1.12.2020)
- Pohjois-Pohjanmaan ELY-keskuksen ja kaavoitusyksikön kuukausitapaamiset (19.10.2018)
- Museoviraston Oulun-vierailun yhteydessä järjestetyssä seminaarissa (13.2.2019)
- Esittelyt kaupunkiorganisaatiossa (kaavoitus, rakennusvalvonta)
- I Viranomaisneuvottelu 27.1.2022 (ELY-keskus, Pohjois-Pohjanmaan liitto, Pohjois-Pohjanmaan museo)
- Oulun kaupungin kaavoituksen yleiskaavatiimin ja Pohjois-Pohjanmaan liiton suunnittelu ja osaaminen -kaavatiimin yhteistyökokous (5.9.2022)
- Barents environmental meeting, järjestäjänä Pohjois-Pohjanmaan ELY-keskus 29.3.2023
- II Viranomaisneuvottelu 17.10. 2023

5.4 Yhteistyö päättäjien kanssa

- *Suojelua – mutta miten?* -keskustelutilaisuus, läsnä päättäjiä ja viranhaltijoita sekä rakennusyritysten ja museoviraston edustajia (28.10.2019)
- Kulttuuriympäristö kunniaan - kaupunkisuunnitteluseminaari, läsnä kaupungin päättäjiä ja hallintokuntien edustajia (16.10.2020)
- Oulun koulun kohteet -inventoinnin esittely yhdyskuntalautakunnassa (9.6.2020) ja rakennuslautakunnassa 24.6.2020).
- INFO, Yhdyskuntalautakunta 5.4. ja 19.8.2022
- Vetovoimaa kulttuuriympäristöstä! - tilaisuudessa toimijat kertoivat, miten he ovat toiminnassaan ja brändäyksessään hyödyntäneet talojen tarinoita, alueen historiaa ja rakennusten raameja. 23.2.2023 järjestetyssä avoimeen yleisötilaisuuteen oli kutsuttuna yhdyskuntalautakunta sekä rakennuslautakunta.
- Rakennuslautakunnan kulttuuriympäristökävely Karjasillalla 22.9.2023

5.5 Asiantuntijayhteistyö

Yleiskaavahanketta on eri vaiheissa esitelty muun muassa:

- Yhdyskunta- ja ympäristöpalveluiden johtoryhmässä, yksiköissä ja tiimeissä
- *Korjausrakentaminen – mitä korjataan ja miksi?* -luentoseminaarissa, avoin korjausrakentamisen seminaari (OAMK 6.2.2020).
- Pirkanmaan maakuntamuseon 13.11.2020 järjestämä *Moderni Pirkanmaa* -webinaari (100 kuulijaa).

- Alvar Aalto -säätöön Valtakunnallisen vastuuseon rakennusperintöpäivät Seinäjoella 30.-31.5.2022
- SAFA ammattipäivä Korjata-purkaa-rakentaa -webinaari 22.11.2023

5.6 Yhteistyö osallisten kanssa

Yleiskaavahanketta esiteltiin osallistumis- ja arviointisuunnitelmassa nimetyille osallisille ja asiantuntijoille 8.6.2020 järjestetyssä tavoitetyöpajassa. Koronapandemian takia työpaja järjestettiin etäyhteyksillä.

Työpajassa tarkennettiin yleiskaavan tavoitteita laajalaisen osallistujajoukon voimin. Tärkeimmäksi teemayleiskaavan tavoitteeksi osallistujat nostivat kulttuuriympäristön arvojen säilymisen edistämisen. Samoin tärkeänä pidettiin alueen ja asukkaiden identiteetin vahvistamista esittämällä kulttuuriympäristö voimavarana. Osallistujien mielestä päättäjien ja toimijoiden tulisi paremmin huomioida kulttuuriympäristön arvo. Kulttuuriympäristön merkitystä tulisi pitää esillä julkisessa keskustelussa. Kulttuuriympäristö nähtiin tärkeänä kaupungin maineelle ja imagon kannalta.

6 YLEISKAAVARATKAISU

6.1 Esitystapa

6.1.1 Aluerajaukset

Yleiskaava-alue kattaa koko Oulun kaupungin alueen.

6.1.2 Kaava-aineisto

Kulttuuriympäristön teemayleiskaava koostuu kaavakartasta sekä tästä selostuksesta. Kohteiden arvoja kuvaa erillinen arvottamisraportti. Arvottamisraporttiin on koottu tiedot valtakunnallisista, maakunnallisista ja paikallisesti arvokkaista kulttuuriympäristö- ja maisemakohteista ja alueista, erityislainsäädännöllä suojelluista kohteista sekä muinaisjäänöksistä.

Koko kaupungin kattava yleiskaavakartta on esitetty mittakaavassa 1:80.000. Karttavinjetit tarkentaa kaupungin keskustaa mittakaavassa 1:10.000. Teemalliset vinjetit kuvaavat Alvar Aallon kolmea kohdetta Oulussa.

Pohjakartta-aineistossa on käytetty kaavakartan mittakaavaan sopivaa esitystapaa ja nimistöä.

6.2 Kaavamerkinnot ja -määräykset

Kaavakartalla on osoitettu rakennetuista kulttuuriympäristöistä, maisemista ja muinaisjäänöksistä koostuva kulttuuriympäristön arvokas kokonaisuus ja sen vaalimista ohjaavia määräyksiä. Kokonaisuutta tarkastellaan valtakunnallisten, maakunnallisten ja paikallisten arvojen perusteella sekä suojelua ohjaavan erityislainsäädännön nojalla.

Kaavamääräyksessä on kerrottu, milloin kyseiseen ympäristöön vaikuttavista hankkeista on pyydettävä lausunto museoviranomaiselta tai muulta viranomaiselta.

Yleisen suunnittelumääräyksen mukaan yksityiskohtaisemmassa suunnittelussa tulee mm. kiinnittää huomiota arvottamisraportissa kuvattuihin arvoihin ja ominaispiirteisiin.

6.3 Rakennettu kulttuuriympäristö

Rakennettua kulttuuriympäristöä koskeva aineisto koostuu inventoiduista ja arvotetuista alueista ja kohteista valtakunnallisella, maakunnallisella ja paikallisella tasolla sekä erityislainsäädännön kokonaisuuksista.

Ne tiedossa olevat maakuntakaavaan tai osayleiskaavoihin merkityt maakunnallisesti tai paikallisesti arvokkaat kohteet, jotka on purettu tai tuhoutuneet, on poistettu aineistosta.

6.3.1 Valtakunnallisesti merkittävät rakennetut kulttuuriympäristöt

Valtakunnallisesti merkittävät rakennetut kulttuuriympäristöt eli RKY 2009 -kohteet perustuvat Museoviraston laatimaan ja valtioneuvoston 22.12.2009 vahvistamaan inventointiin. Inventoinnissa Ouluun on osoitettu 27 RKY 2009 -kohdetta.

Maakuntakaavan MRKY2015 -inventoinnissa RKY 2009 -kohteiden kuvauksissa mainitut rakennukset on nostettu valtakunnallisesti merkittäviksi kohteiksi. Varsinaisessa RKY-inventoinnissa tällaisia pistemäisiä kohteita ei ole. Tässä teemayleiskaavassa edellä mainitut kohteet on osoitettu maakuntakaavan mukaisesti valtakunnallisesti arvokkaina.

Valtakunnalliset alueidenkäyttötavoitteet edellyttävät rakennettujen kulttuuriympäristöjen valtakunnallisten arvojen turvaamista maankäytön suunnittelussa. RKY 2009 -kohteet ja maakuntakaavassa osoitetut valtakunnallisesti merkittävät kohteet on esitetty kaavakartalla rakennetun kulttuuriympäristön vaalimisen kannalta merkittävänä alueina, kohteina tai teinä. RKY 2009 -kohdelistaus on selostuksen liitteenä ja kohteiden kuvaukset ja arvot on koottu arvottamisraporttiin.

Kaavamääräyksen mukaan valtakunnallisesti merkittävään rakennettuun kulttuuriympäristöön vaikuttavista hankkeista on pyydettävä lausunto museoviranomaiselta.

6.3.2 Maakunnallisesti arvokkaat rakennetut kulttuuriympäristöt

Tässä teemayleiskaavassa on osoitettu Pohjois-Pohjanmaan maakuntakaavan mukainen maakunnallisesti arvokas kulttuuriympäristö kohteina, alueina ja teinä. Merkinnät perustuvat Pohjois-Pohjanmaan rakennettu kulttuuriympäristö 2015 -päivitysinventointiin. Kaavan vahvistumisen jälkeen purettu tai tuhoutuneet maakunnalliset kohteet on poistettu tämän yleiskaavan aineistosta. Arvottamisraportti sisältää MRKY-alueiden kuvaukset. Listaus MRKY -kohteista, alueista ja arvottamisen kriteereistä on selostuksen liitteessä. Tarkemmat kuvaukset ja perusteet on koottu arvottamisraporttiin.

Kaavamääräyksen mukaan maakunnallisesti arvokkaan rakennettuun kulttuuriympäristöön vaikuttavista hankkeista on pyydettävä lausunto museoviranomaiselta.

6.3.3 Erityislainsäädännön nojalla suojellut kohteet

Erityislainsäädännöllä suojellut kohteet on osoitettu yleiskaavakartalla rakennussuojelukohteina. Erityislainsäädännöllä tarkoitetaan lakia rakennusperinnön suojelemisesta, kirkkolakia sekä Rautatiesopimusta 1998. Erityislainsäädännöllä suojellut kohteet on kuvattu arvottamisraportissa kohteittain.

Kaavamääräyksen mukaan rakennussuojelukohteisiin kohdistuvista toimenpiteistä on pyydettävä museoviranomaisen lausunto.

Laki rakennusperinnön suojelemisesta

Rakennusperintö- tai rakennussuojelulailla suojeltuja ovat Ainola-rakennus ja ympäröivä puistoalue, Franzénin, Huuskon, Liljeblomin, Santaholman ja Höckertin talot sekä Oulun Osuuskaupan entiset kiinteistöt kaupungin keskustassa, Sininen talo Tuirassa, Oulunsalon kunnantalo ja Snellmanin kauppahuone. Asetus (480/85) valtion omistamien rakennusten suojelusta on edelleen voimassa, ellei uutta suojelupäätöstä ole tehty. Näitä rakennuksia ovat Aleksanterintorin koulu, Jurveliuksen talo, Oulun kuulovammaisten koulu, Oulun lääninhallitus, Oulun tuomiokapituli sekä Oulun yliopiston arkkitehtuurin osaston rakennukset.

Kirkkolaki

Oulussa kirkkolain nojalla suojeltuja kirkkorakennuksia on 7. Kaikki suojellut kohteet Oulunsalon kirkkoa lukuunottamatta sijoittuvat RKY-alueille.

- Haukiputaan kirkko
- Kiimingin kirkko
- Oulujoen kirkko
- Oulun tuomiokirkko
- Oulunsalon kirkko
- Turkansaaren kirkko
- Ylikiimingin kirkko

Oulussa on useita yli 50-vuotiaita tai tätä ikää lähestyviä kirkollisia rakennuksia. Nämä ovat arkkitehtuuriltaan moderneja, rakennuksina tunnettuja ja alueelleen identiteettiä luovia rakennuksia.

Yli 50-vuotta vanhoihin kirkollisiin rakennuksiin kohdistuvissa muutoksissa on kuultava museoviranomaista. Kirkollisia rakennuksia ovat kirkot, kellotapulit ja siunaus- ja hautakappelit sekä hautausmaalla olevat niihin rinnastettavat rakennukset.

Rautatiesopimus 1998

Oulun rautatieasema-alue, asemarakennus sekä asemaravintola kuuluvat vuonna 1998 solmitun suojelusopimuksen piiriin. Asema-alue on osoitettu voimassa olevassa asemakaavassa merkinnällä SR rakennussuojelualueeksi, rakennukset suojeltu asemakaavassa kaava-merkinnällä sr-20.

6.3.4 Paikallisesti arvokkaat rakennetut kulttuuriympäristöt

Paikallisesti arvokkaat kulttuuriympäristöt esitetään tässä yleiskaavassa inventointien sekä voimassa olevien yleis- ja osayleiskaavojen mukaisina alueina. Inventoinnit on laadittu Oulun kaupungin toimesta, ja ne ovat Pohjois-Pohjanmaan museon arvottamia. Alueet on lisäksi kuvattu arvottamisraportissa.

Paikallisesti arvokkaat kohteet on listattu kaavaselostuksen liitteessä.

Kaavamääräyksen mukaan paikallisesti arvokkaaseen rakennettuun kulttuuriympäristöön vaikuttavista hankkeista on pyydettävä lausunto museoviranomaiselta.

6.3.5 Oulun koulu

Oulun koulun arkkitehtuuria edustavat kohteet on osoitettu Oulun koulun arkkitehtuurin kohteet 2020 - inventoinnin perusteella. Rakennetun kulttuuriympäristön kannalta vaalimisen kannalta tärkeät kohteet nostavat esiin modernia arkkitehtuuria ja paikallista rakennusperintöä yleiskaavan tavoitteiden mukaisesti.

Merkinnällä osoitetaan arvokkaat Oulun koulun tyyliuuntaa edustavat rakennetun kulttuuriympäristön kohteet. Osa kohteista on maakunnallisesti arvokkaita, jolloin niitä koskevissa toimenpiteissä noudatetaan maakun-

nallisesti arvokkaiden rakennettujen kulttuuriympäristöjen kaavamääräystä.

6.3.6 Docomomo

Docomomo-järjestön ylläpitämään kansainväliseen modernin arkkitehtuurin valikoimaan kuuluvia kohteita on Oulussa viisi. Kaikki kohteet ovat joko RKY-kohteita tai erityislaila suojeltuja. Docomomo-kohteet nostavat esiin kansainvälisesti merkittävää oululaista arkkitehtuuria yleiskaavan tavoitteiden mukaisesti.

6.3.7 Alvar Aallon toimiston suunnittelema kohde tai alue

Oulussa on kolme rakennetun kulttuuriympäristön vaalimisen kannalta tärkeää arkkitehti Alvar Aallon toimiston suunnittelemaa aluetta. Alueet on osoitettu kaavakartalla omalla merkinnällään. Alueita ja niiden sisältämiä kohteita on tarkennettu erillisissä vinjeteissä kaavakartalla.

Arkkitehti Alvar Aallon toimiston suunnittelemat kohteet Oulussa ovat luonteeltaan teollisia ja maisemallisia. Eri vuosikymmeninä suunnitellut kohteet kuvaavat Aallon uraa arkkitehtina sekä eri vuosikymmeninä toteutettuja teollisia kohteita.

Yleiskaavaan merkityt Alvar Aallon alueet kohteineen toteuttavat yleiskaavan tavoitteita nostaen esiin modernin arkkitehtuurin arvoja Oulussa sekä tehden merkittävää rakennettua ympäristöä kansainvälisellä tasolla tutuksi. Aallon kohteita on mahdollista kehittää matkailukohteina. Tarkemmat kohteiden luonnehdinnat löytyvät arvottamisraportista. Aallon arkkitehtuurikohteista Oulussa laaditaan erillisen opinnäytteeseen perustuva selvitys.

Kaavamääräyksen mukaan alueisiin ja kohteisiin vaikuttavista hankkeista on pyydettävä lausunto museoviran-

omaiselta ja oltava yhteydessä Alvar Aalto -säätiöön joka on valtakunnallinen vastuumuseo Alvar Aallon perintöä koskevista asioista.

6.3.8 Ruutukaavakeskustan alue

Uuden Oulun yleiskaavan taustaselvityksenä laaditussa Arvokkaita alueita Oulussa 2015 -inventoinnissa on tutkittu paikallisesti arvokkaat alueet (yhteensä 24 kpl) keskeiseltä kaupunkialueelta. Ruutukaavakeskusta kuvataan inventoinnissa Oulun kaupungin syntyhistorian kehädoksi, joka sisältää Oulun vanhimmat kaupunkirakenteen elementit. Alueella on niin valtakunnallisesti, maakunnallisesti kuin paikallisesti merkittäviä kulttuurihistoriallisia, rakennushistoriallisia ja maisemallisia arvoja.

Arvokkaita alueita Oulussa -inventoinnissa alueelle suositellaan laadittavaksi kokonaissuunnitelma. Modernin rakennuskannan inventointi ja arvottaminen on tehty raportin jatkotyönä vuoden 2016 Oulun moderni ruutukaavakeskusta -inventoinnissa. Inventoinnissa alueelta tunnistettiin paikallisesti arvokkaita kohteita sekä pienalueita.

Ruutukaavakeskustan alue on rajattu kaavakartalle laajentaen Arvokkaita alueita Oulussa inventoinnin rajausta lounaaseen Tarkka-ampujankadulle ja koillisessa linjaten se noudattamaan Heikinkatua. Kaavamääräys edellyttää ottamaan huomioon alueelle sijoittuvien valtakunnalliset ja maakunnalliset arvot ja ruutukaavakeskustan ominaispiirteet.

6.4 Kulttuurihistoriallisesti merkittävät tiet

Kulttuurihistoriallisina teinä on kaavakartalla osoitettu paikallisesti, maakunnallisesti ja valtakunnallisesti merkittävät tiet RKY-inventoinnin, maakuntainventoinnin, Uuden Oulun yleiskaavan sekä Haukiputaan keskustan osayleiskaavan perusteella. Kulttuurihistoriallisia teitä ovat:

- Pohjanmaan rantatie, Perämeren kiertävä tie Turusta Tukholmaan
- Oulu-Kajaani-maantie (Keisarintie), rakennettu alkujaan 1600-luvulla Kajaanin ja Oulun linnojen yhdysreitiksi
- Vanha Kuusamontie
- Ylikylän vanha tie

Yksityiskohtaisemmassa suunnittelussa tulee tukea näiden teiden linjausten sekä maisemallisten ja kulttuurihistoriallisten arvojen säilymistä. Teitä koskevista suunnitelmista on pyydettävä lausunto museoviranomaiselta. Teiden käyttöä virkistysreitinä ja kevyenliikenteenyhteytenä on suositeltavaa edistää soveltuvin osin.

6.5 Kulttuurimaisemat

Teemayleiskaavassa on osoitettu arvokkaat maisema-alueet kolmella eri tasolla. Valtakunnallisesti ja maakunnallisesti arvokkaiden maisema-alueiden ja perinnemaisemien kuvaukset on koottu tämän yleiskaavan arvottamisraporttiin.

6.5.1 Valtakunnallisesti arvokkaat maisema-alueet

Valtakunnallisesti arvokkaat maisema-alueet edustavat maisemamaakunnalleen tyypillisiä tai muuten edustavia maisemia, joilla on huomattavaa valtakunnallista merkitystä. Niiden arvo perustuu monimuotoiseen kulttuuri-vaikutteiseen luontoon, viljelymaisemaan ja perinteiseen rakennuskantaan.

Valtakunnallisesti arvokkaat maisema-alueet on inventoitu vuosina 2010-2015 (Pohjois-Pohjanmaalla 2013). Inventoinnin tulos on otettu valtioneuvoston päätöksellä 18.11.2021 maankäyttö- ja rakennuslain mukaisten valtakunnallisten alueidenkäyttötavoitteiden (VAT) tarkoitteeksi inventoinniksi. Inventoinnissa on tarkistettu aluevalikoima, arvoluokat ja rajaukset vastaamaan uudistuneita maisemanhoidon toteuttamis- ja ohjausjärjestelmiä.

Suomessa VAMA 2021 -alueita on 186, joista kaksi ulottuu Oulun kaupungin alueelle. Näiden rajausta on laajentunut ja tarkentunut. Oulujokilaakson kulttuurimaiseman rajausta on laajennuksen osalta päällekkäin maakunnallisesti arvokkaan maisema-alueen Oulujoen suun kulttuurimaisema kanssa.

- 132. Limingan lakeuden kulttuurimaisema
- 133. Oulujokilaakson kulttuurimaisema

VAMA 2021 -alueet on osoitettu yleiskaavakartalla aluemerkintänä. Suunnittelumääräyksissä kiinnitetään huomiota alueiden ominaisuuteen ja erityispiirteiden turvaamiseen sekä rakennuskannan maiseman-arvon tunnistamiseen sopeuttamiseen.

6.5.2 Arvokkaat maisema-alueet Pohjois-Pohjanmaalla

Maakunnallisesti arvokkaat maisemat on esitetty tässä yleiskaavassa voimassa olevan Pohjois-Pohjanmaan 2. vaihemaakuntakaavassa osoitettujen rajausten mukaisesti.

Pohjois-Pohjanmaan valtakunnallisesti ja maakunnallisesti arvokkaiden maisema-alueiden päivitys- ja täydennysinventointi on toteutettu Pohjois-Pohjanmaan liiton 2. vaihemaakuntakaavan selvityksenä vuosina 2013-2015. Pohjois-Pohjanmaan 2. vaihemaakuntakaavassa on vuosina 2013-14 laaditun päivitysinventoinnin perusteella Oulun alueella osoitettu yhdeksän maakunnallisesti arvokasta maisema-aluetta:

- Hirvisuo ja Kuusisuo - Hattusuo
- Joki-Kokon kulttuurimaisema
- Juopulin kulttuurimaisema
- Karjalankylän - Hökänrannan kulttuurimaisemat Iijokivarressa
- Koitelinkoski ja Huttukylän kulttuurimaisema Kiiminkijokivarressa
- Oulujoen suun kulttuurimaisema
- Pohjantie
- Sanginjokivarren kulttuuri- ja luonnonmaisemat
- Yli-Vuoton kulttuurimaisema

6.5.3 Perinnebiotoopit

Perinnebiotoopit ovat kulttuurimaisemaan kuuluvia alueita, jotka ovat luonnoltaan, kulttuurihistoriallisesti ja maisemallisesti arvokkaita ja siten vaalittavia. Perinteisten elinkeinojen ja maankäyttötapojen muovaamien alueiden historialliset piirteet ovat säilyneet ja niiden luontotyypit ovat eliölajistoltaan omaleimaisia ja rikkaita. Tällaisia alueita ovat muun muassa kuivat ja kosteat niityt, metsälaitumet ja hakamaat. Alueisiin voi sisältyä myös rakennelmia.

Vuosina 2013-2019 suoritetun päivitysinventoinnin perusteella Oulussa on kymmenen valtakunnalliseen tai maakunnalliseen arvoluokkaan kuuluvaa perinnebiotooppia. Niistä puolet on merenrantaniittyjä, loput ovat pääasiassa Kiiminkijoen varressa sijaitsevia rantalaitumia ja -niittyjä.

- Ala-lisakan rantalaidun
- Haaraojan niitty
- Kellon Kraaselin rantaniitty
- Marttilan haka
- Mäntyranan laidun
- Nenännokka-Pajuniemi-Riutunkainalo
- Runntilan lammashaka ja rantapelto
- Tiilimaa
- Upin niitty
- Välitörmä

Perinnebiotooppien päivitysinventointi on tehty vuoteen 2021 mennessä. Niiden arvottaminen on valmistunut alkuvuodesta 2023. Nämä perinnebiotoopit korvaavat aikaisemman, vuonna 1997 laaditun Pohjois-Pohjanmaan perinnemaisemat -inventoinnin.

Perinnemaisemat osoitetaan päivitysinventoinnin mukaisina alueina kaavakartalla arvoluokkineen.

Kaavamääräyksen mukaan arvokkaiiin perinnebiotoopeihin vaikuttavissa hankkeissa on pyydettävä lausunto Pohjois-Pohjanmaan ELY-keskukselta ja museoviranomaiselta.

6.5.4 Oulujoen kaupunkipuisto

Kaupunkipuistoksi on osoitettu Oulujoen suistoalue, jolla on erityisiä maisema-, historia-, kaupunkikuva- ja virkistysarvoja. Aluetta tulee hoitaa ja kehittää sen arvot säilyttäen ja niitä edistäen. Oulujoen suisto ja jokivarsi ovat arvokas aluekokonaisuus, johon liittyy Oulun historiallisesti ja maisemallisesti merkittävimpiä arvoja. Suisto vesipeileineen muodostaa Oululle luonteenomaisen suurmaiseman, jossa sijaitsee muun muassa keskiaikaisia rakenteita, vanhaa teollisuutta ja kulttuurihistoriallisesti arvokkaita rakennuksia.

Kaupunkipuiston rajausta perustuu pitkälti vuonna 2001 valmistuneeseen Oulun kaupunkipuistoselvitykseen. Oulun yleiskaavassa 2020 esitettyä rajausta on tarkennettu Uuden Oulun yleiskaavaan maankäytön muutosten osalta. Puistoon sisältyy suurin osa Oulujoen suistosta Pohjantien sillalta merelle rantoineen, saarineen ja vesialueineen, sekä Kaupunginojan varsi suistosta Rautatienkatuun. Kaupunkipuistomerkinä on yleispiirteinen, sisältäen myös muuta maankäyttöä kuin virkistystä, mm. matkailua, asumista, urheilurakennuksia jne. Kaupunkipuisto sisältyy suurelta osin kaupungin keskustan rantalaitumien RKY -kohteisiin, joita ovat Oulujoen suistoalueen historiallinen kokonaisuus, Oulujoen ja Sotkamonsuiston voimalaitokset, Oulun rantakortteleiden julkinen kaupunkitila sekä Oulun vanha monumentaalikeskus ja Franzénin puisto.

6.6 Muinaismuistot

Yleiskaavakartalla on osoitettu Oulusta tunnetut kiinteät muinaisjäännökset sekä kaupunkiarkeologinen alue kaupunkiarkeologisen inventoinnin rajauksen mukaisesti. Löytöpaikkoja ja muita arkeologisen perinnön kohteita ei ole huomioitu.

Kiinteiden muinaisjäännösten suojelu perustuu muinaismuistolakiin. Laki myös velvoittaa selvittämään, onko suunnitellulla hankkeella vaikutusta arkeologiseen kulttuuriperintöön. Tarkemmassa suunnittelussa tulee selvittää ajantasaisin muinaisjäännöksiä koskeva tieto ja olla yhteydessä alueelliseen vastuumuseoon. Jos alueen muinaisjäännöskantaa ei riittävästi tunneta tai jos tiedot ovat vanhentuneita, tulee hankealueella laatia arkeologinen selvitys. Mikäli työtä suoritettaessa tavataan ennestään tuntematon kiinteä muinaisjäännös tai löydetään muinaisesineitä, tulee lain mukaan työt löytökohdalla keskeyttää ja ilmoittaa asiasta museoviranomaiselle. Museoviranomaisena toimivat alueelliset vastuumuseot, Oulussa Pohjois-Pohjanmaan museo.

6.6.1 Muinaisjäännökset

Kartalla on osoitettu Oulun alueelta tunnetut kiinteät muinaisjäännökset muinaisjäännösrekisterin tietojen mukaisesti 1/2024 tilanteessa. Yksittäisiä kohteita on 608. Kyseessä voivat olla joko suhteellisen pienialaiset ja selvästi rajautuvat kohteet, esimerkiksi yksittäiset röykkiöt, tai hyvinkin laajat kohteet, kuten jotkut kivikautiset asuinpaikat.

Ajantasainen tarkempi tieto kohteista on tarkistettavissa muinaisjäännösrekisteristä. Tarkemmassa suunnittelussa on huomioitava, että kohteet voivat olla huomattavasti kohdemerkintää laajempia alueita. Suunnittelumääräys velvoittaa pyytämään alueita koskevista suunnitelmista lausunnon museoviranomaiselta.

Luettelo muinaisjäännöksistä on kaavaselostuksen liitteenä.

6.6.2 Kaupunkiarkeologinen alue

Yleiskaavakartalla osoitettu kaupunkiarkeologinen alue on Oulun kaupunkiarkeologisten inventointien (2002, päivitys 2007 ja 2023) mukainen. Rajaus on määritelty vanhan kartta-aineiston mukaan ja se kattaa vanhimman 1700-luvun alkupuolen karttojen mukaisen kaupunkialueen. Alueella säilyneet arkeologiset kerrokset ja rakenteet ovat muinaismuistolain rauhoittamia. Inventoinneissa on arvoitu yksityiskohtaisemmin kaupunkiarkeologisen alueen sisällä olevien kortteleiden sekä katu- ja puistoalueiden arkeologista merkittävyyttä. Tutkimuksellinen mielenkiinto kohdistuu vain osaan koko kaupunkiarkeologisesta alueesta.

Suunnittelumääräys edellyttää tiedottamaan aluetta koskevista maankäyttösuunnitelmista museoviranomaisista ja pyytämään tarvittaessa museoviranomaisen lausunnon.

6.7 Yleinen suunnittelumääräys

Yksityiskohtaisemmassa suunnittelussa on otettava huomioon teemayleiskaavassa esitetyt kulttuuriympäristön kohteet ja alueet. Erityisesti tulee kiinnittää huomiota arvotamisraportissa kuvattuihin arvoihin ja ominaispiirteisiin.

Yleinen suunnittelumääräys viittaa kaavakarttaa ja kaavaselosta täydentävään arvotamisraporttiin, johon on koottu kuvauksia kohteista ja alueista arvotamiskriteereineen.

7 VAIKUTUKSET

7.1 Suhde muuhun suunnitteluun

Yleiskaava on laadittu maankäyttö- ja rakennuslain mukaisesti ja se toteuttaa valtakunnallisia alueidenkäyttötavoitteita ja Pohjois-Pohjanmaan maakuntakaavaa kulttuuriympäristön teeman osalta.

Yleiskaava ohjaa asemakaavoitusta kulttuuriympäristön teeman osalta.

Kulttuuriympäristön teemayleiskaava edistää mm. Oulun keskeisen kaupunkialueen yleiskaavatyötä käsittelemällä kulttuuriympäristöä koskevan tiedon omana kokonaisuutenaan.

Teemayleiskaavan paikkatietoaineisto hyödyttää kaupunkiorganisaatiota yksityiskohtaisemmassa suunnittelussa.

7.2 Vaikutusten arviointi

Kulttuuriympäristön teemayleiskaava ohjaa asemakaavoitusta osoittaen ajantasaiset kulttuuriympäristöä koskevat kaavamerkinnot. Ratkaisujen perustelut ja alueiden ja kohteiden arvot tuodaan esiin arvottamisraportissa.

Teemayleiskaava tuo näkyviin Oulun historian vaiheita rakennetun ympäristön muodostumisen kautta. Yleiskaava vaikuttaa myönteisesti Oulun kaupungin imagoon ja alueellisesti paikallisidentiteettiin, sekä esittää kulttuuriympäristön voimavarana.

Yleiskaavatyön yhteydessä koottu saavutettava paikkatietoaineisto edesauttaa kulttuuriympäristöjen ja kulttuuriperinnön säilyvyyttä. Tietoa on tuotettu ja tuotu esiin raporteina, yleisötilaisuuksissa, somejulkaisuissa sekä osallistaen. Yleiskaavan vuorovaikutteinen prosessi lisää kulttuuriympäristöjen arvostusta.

Kaava toteuttaa Oulun kaupunkistrategian 2026, Oulun kulttuuristrategian ja Oulun arkkitehtuuriohjelman päämääriä vaikuttaen Oulun sivistyskaupungin imagoon monimuotoisena ja pitovoimaisena asuin-, työpaikka- ja vapaa-ajanympäristönä. Kaavatyö on tuottanut tietoa Oulusta vetovoimaisena matkailukohteena.

Yleiskaavassa on osoitettu uutena teemana erityisesti modernia rakennettua kulttuuriperintöä. Näitä ovat mm. Oululle ominainen erityispiirre eli ns. Oulun koulun kohteet sekä kansainvälisesti kiinnostavat Alvar Aallon arkkitehtuurin kohteet.

7.3 Oikeusvaikutukset

Kulttuuriympäristön teemayleiskaava on kulttuuriympäristöjä koskeva oikeusvaikutteinen vaiheyleiskaava. Se korvaa alueellaan aiemmin hyväksytyjen yleiskaavojen:

- valtakunnallisesti merkittävää rakennettua kulttuuriympäristöä koskevat maakuntakaavassa vahvistetut merkinnät
- maakunnallisesti arvokasta rakennettua kulttuuriympäristöä koskevat merkinnät
- paikallisesti arvokkaita alueita ja teitä koskevat merkinnät
- valtakunnallisesti ja maakunnallisesti arvokkaita maisema-alueita koskevat merkinnät
- muinaismuistoja koskevat merkinnät.

Kulttuuriympäristön todennettujen arvojen kokoaminen yleiskaavaan edistää kulttuuriperinnön säilymistä ja sen rikasta monimuotoisuutta.

Aiemmin hyväksytyjen yleiskaavojen paikallisesti arvokkaita kulttuuriympäristökohteita koskevat merkinnät jäävät voimaan.

Kaupunginvaltuuston hyväksymispäätöksen jälkeen ja kun lainvoimaisesta hyväksymispäätöksestä on kuultu, yleiskaava tulee lainvoimaiseksi ja sen määräykset oikeusvaikutteiseksi.

Viranomaistoimintaan kohdistuvat oikeusvaikutukset

Yleiskaavassa esitettävät rakennetun ympäristön arvot on todettu museon arvottamissa inventoinneissa. Vahvistuessaan yleiskaava helpottaa viranomaisroolissa toimivan museon tehtävää. Pohjois-Pohjanmaan museo on alueellinen vastuumuseo Oulussa ja siten viranomaisroolissa kulttuuriympäristöasioita koskevissa hankkeissa. Lailla suojeltujen kohteiden muutosten ohjauksesta

ja lausumisesta vastaava viranomaislainen on Museovirasto. Alvar Aalto -säätio on valtakunnallinen vastuumuseoviranomainen Alvar Aallon kohteiden hankkeissa yhdessä Pohjois-Pohjanmaan museon kanssa.

Kunnan toimintaan kohdistuvat oikeusvaikutukset

Maakuntakaava ei ole voimassa oikeusvaikutteisen yleiskaavan alueella, mutta se tulee ottaa huomioon kuntakaavaa muutettaessa. Teemayleiskaava vahvistaa maakuntakaavan arvokasta ympäristöä koskevat merkinnät yleiskaavatasolle.

Arvokkaan alueen maankäyttöä suunniteltaessa yleiskaava ohjaa asemakaavoitusta. Yleiskaavamerkinnät tulee ottaa huomioon myös muutoin tarkemmassa maankäytön suunnittelussa, kun se kohdistuu arvokkaan rakennettuun kulttuuriympäristöön (MRL 42 §).

Kulttuuriympäristön teemayleiskaavaa kokoaa arvotettua kulttuuriympäristöä koskevan tiedon. Ajantasaisen tiedon löytyminen tästä yleiskaavasta sujuvoittaa ja helpottaa luvittamista ja kaavoitusta.

Kiinteistönomistajaan kohdistuvat oikeusvaikutukset

Teemayleiskaavan kaavamääräykset kohdentuvat kiinteistönomistajalle suorina oikeusvaikutuksina mm. lausunnonpyytämisvelvoitteina. Välillisesti kiinteistönomistajalle voi kohdistua vaikutuksia mahdollisen asemakaava- tai lupaprosessin myötä.

Mikäli kiinteistöomistaja suunnittelee hanketta, joka kohdentuu arvokkaalle alueelle tai kiinteistölle, tulee hankkeen alussa olla yhteydessä rakennusvalvontaan tai kaavoitukseen, josta ohjataan tarvittaessa pyytämään museoviranomaisen lausunto. Kohteen tasosta riippuen lausunto pyydetään museovirastolta, Pohjois-Pohjanmaan museolta tai oltava Alvar Aalto -säätiolta.

Arvokkaaseen ympäristöön tai rakennukseen kohdistuvissa muutoksissa arvot ja ominaispiirteet tulee aina ottaa huomioon. Toimintatapa Oulun kaupungilla on sama teemayleiskaavasta riippumatta. Keskeistä on yhteistyö Oulun kaupungin eri toimijoiden välillä ja kiinteistönomistajan saama selkeä ohjeistus, miten eri tilanteissa tulee toimia.

Kun muutoksen laajuus ja tavoite on selvillä, on mahdollista määrittellä ko. muutoksen edellyttämä selvitystarve. Sen määrittelevät rakennusvalvonta, kaavoitus ja museo yhteistyössä. Selvitys voi olla esim. rakennushistoriaselvitys tai kuntoarvio. Selvityksen pohjalta viranomaiset pystyvät antamaan lausunnot ja määrittelemään reunaehdot hankkeelle. Tavoitteena on arvot tunnistava lopputulo

Toimintatapa, kun muutosta haetaan arvokkaaseen ympäristöön tai kiinteistöön

Toimintatapa on sama teemayleiskaavasta riippumatta

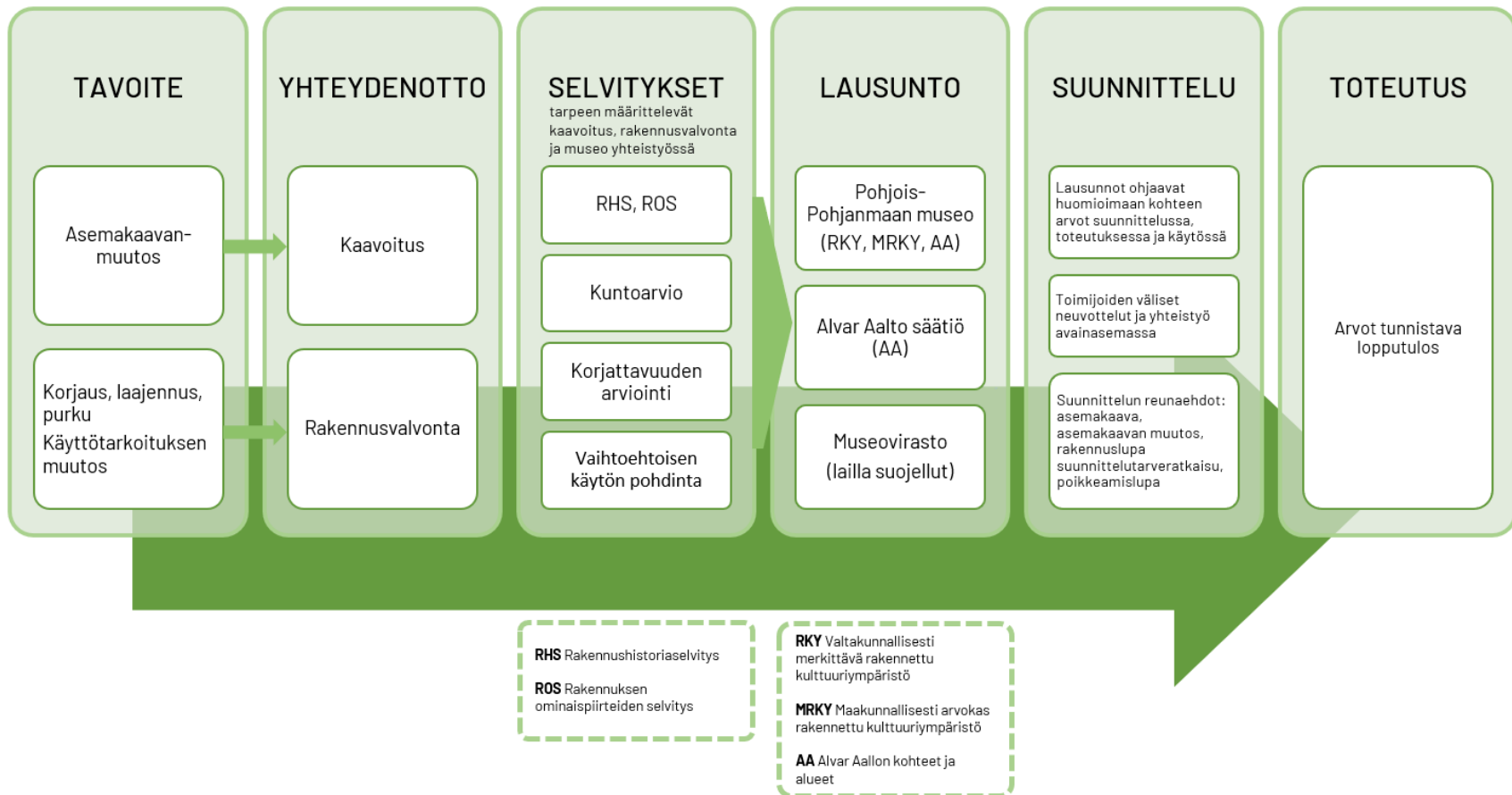

8 Liitteet

Liite 1:	Maakunnallisesti ja valtakunnallisesti arvokkaat alueet sekä niiden sisältämät kohteet
Liite 2:	Paikallisesti arvokkaat kohteet
Liite 3:	Oulun kiinteät muinaisjäännökset

LIITE 1. MAAKUNNALLISESTI ARVOKKAAT ALUEET JA KOHTEET

vk= valtakunnallisesti arvokas

mk= maakunnallisesti arvokas

pk= paikallisesti arvokas

yliviivattu kohde on tuhoutunut tai purettu

Arvottamisen kriteerit arvottamisraportissa

NIMI	ARVOTUS	ARVOTTAMISEN KRITEERIT
IPOKKINEN		
Hallituskadun moderni keskusta	mk	
1960-luvun postitalo	mk	MRKY2015: R
As Oy Oulun Kassatalo	mk	MRKY2015: R,H,M
As Oy Oulun Kirkkokatu 7	pk	MRKY2015: R,M
As Oy Vakuutustorni	mk	MRKY2015: R,M
Asunto Oy Oulun Valkea Linna	mk	MRKY2015: R,M,T
Entinen HOP:n talo	mk	MRKY2015: R,M,S
Hotelliravintola Arina	mk	MRKY2015: R,M
Kalevan vanha toimitalo	mk	MRKY2015: H,M
Kaupungintalo	vk	MRKY2015: R,H,M,S,I
Kiinteistö Oy Säästö-Ruutta	mk	MRKY2015: R,M,T
Klubitalo Oy	mk	MRKY2015: R,M
Oulun Osuuspankin pääkonttori	mk	MRKY2015: R,M,T
Puistola	mk	MRKY2015: R,H,M,S
Vakuutustalo	mk	MRKY2015: R,M
Yhdystorni	mk	MRKY2015: R,M,T
Kaupunginon varren puistovyöhyke (RKY 2009)	vk	
Entinen keskuskansakoulu	mk	MRKY2015: R,M,S,T
Entinen Kirkkotorin kansakoulu	vk	MRKY2015: R,H,M,S
Hallituspuisto	vk	MRKY2015: R,H,M
Karjasillanpuisto	vk	MRKY2015: R,H,M
Kaupungintalo	vk	MRKY2015: R,H,M,S,
Lyötynpuisto	vk	MRKY2015: R,H,M
Madetojan puisto	vk	MRKY2015: R,H,M
Maria Silfvanin puisto	vk	MRKY2015: R,H,M
Otto Karhin puisto	vk	MRKY2015: R,H,M,I
Pokkisenpuisto	vk	MRKY2015: R,H,M
Snellmaninpuisto	vk	MRKY2015: R,H,M
Vaaranpuisto	vk	MRKY2015: R,H,M
Oulun rantakorttelien julkinen kaupunkitila (RKY 2009)	vk	
Aleksinkulma. ent. Oulun kauppaklubi	vk	MRKY2015: R,M,I
Byströmin talot	vk	MRKY2015: R,H,M,S
Entinen Oulun yliopiston arkkitehtuurin osaston päärakennus	vk	MRKY2015: R,H,M,S,T,I
Entinen Tervosen talo	vk	MRKY2015: R,H,M,S,T
Höckertin talo	vk	MRKY2015: R,M,S,T,I
Jurveliuksen talo	vk	MRKY2015: R,H,M,S,T,I
Kauppahalli	vk	MRKY2015: R,H,M,S,I
Lundbergin eli Teräksen talo	vk	MRKY2015: R,H,M,I

NIMI	ARVOTUS	ARVOTTAMISEN KRITEERIT
Nuoriso ja kulttuurikeskus, entinen poliisilaitos	vk	MRKY2015: R,H,M,S,I
Oulu10, entinen Suomen Pankki	vk	MRKY2015: R,H,M,S
Oulun kaupunginteatteri	vk	MRKY2015: R,M,S,T
Oulun pääkirjasto	vk	MRKY2015: R,M,S,T
Oulun yliopiston arkkitehtuurin osaston puurakennukset sekä piharakennus	vk	MRKY2015: R,H,M,S,I
Ranta-aitat	vk	MRKY2015: R,H,M,S,I
Tuomiokapitulin rakennukset	vk	MRKY2015: R,H,M,S,T,I
Oulun vanha monumentaalikeskus ja Franzénin puisto (RKY 2009)	vk	
Entinen läänin maanmittauskonttori	vk	MRKY2015: R,H,M,T
Franzénin talo	vk	MRKY2015: Ht,R,H,M,S,T,I
Franzéninpuisto	vk	MRKY2015: R,H,M,T,I
Kolmiotalo	vk	MRKY2015: R,H,M,T,I
Lääninhallituksen lisärakennus	mk	MRKY2015: R, T
Lääninhallitus	vk	MRKY2015: R,H,M,S,T,I
Oulun lyseo	vk	MRKY2015: R,H,M,S,T,I
Oulun NMKY:n vanha puutalo	vk	MRKY2015: Ht,R,H,M,S,T,I
Oulun tuomiokirkko	vk	MRKY2015: R,H,M,S,T,I
Siemssenin talo	vk	MRKY2015: R,H,M,S,T
Suomen pankki	vk	MRKY2015: R,S,T
Öbergin talo	vk	MRKY2015: Ht, R, H, M, S, T
Rotuaarin ympäristön liikerakentaminen	mk	
As Oy Kauppasaari	pk	MRKY2015: R,H,M,I
As Oy Kirjokulma	pk	MRKY2015: R,M
As Oy Pohjantalo	mk	MRKY2015: R,M
Entinen H. W. Snellmanin Rautatalo	mk	MRKY2015: R,M,T
Entinen Oulun aluesäästöpankki	mk	MRKY2015: R,M
Entinen postitalo	mk	MRKY2015: R,M
Kansallis-Osake-Pankki	mk	MRKY2015: R,M,T
Kiistola, Kirkkokatu 31	pk	MRKY2015: M
Kirkkokatu 10	mk	MRKY2015: R,M
Oulu Oy:n pääkonttori, Kiinteistö Oy Torikatu 15	pk	MRKY2015: R,H,M
Pakkahuoneenkatu 12 (Kiinteistö oy Kirkkokatu 8)	pk	MRKY2015: R,M,T
Pallas	mk	MRKY2015: R,M,I
Pekurinkulma	mk	MRKY2015: R,M
Säästöpankki Sampo	pk	MRKY2015: M
Tuomarien talo	mk	MRKY2015: R,H,M
Zivagon talo	mk	MRKY2015: R
EI SISÄLLY ALUEISIIN		
As Oy Asemakatu 4	mk	MRKY2015: R,M
As Oy Monttiinitalo	mk	MRKY2015: R,H,M
Nylanderin-Santaholman-Kaarlenholvin talo	mk	MRKY2015: R,H,S,T
Pakkahuoneenkatu 9a ja 9b	mk	MRKY2015: R,H,M
Toppeliuksen talo	mk	MRKY2015: R,H,S
Vanha paloasema	mk	MRKY2015: R,H
Vanha pappila	mk	MRKY2015: R,H,S

NIMI	ARVOTUS	ARVOTTAMISEN KRITERIT
Vanhan apteekin talo	mk	MRKY2015: R,S
II VAARA		
Oulun rautatieasema (RKY 2009)	vk	
Oulun rautatieasema ja kahvilarakennus	vk	MRKY2015: R,H,M
Ruutukaava-alueen jälleenrakennusajan asuinkorttelit	mk	MRKY2015: R,H,M,S
As Oy Nykäsenoja	pk	MRKY2015: R,M
Asemakatu 18	pk	MRKY2015: R,H,M
Kajaaninkadun jälleenrakennusajan asuinkortteli	mk	MRKY2015: R,H,M
Vikkulan talo, As Oy Asemakatu 12	pk	MRKY2015: H
EI SISÄLLY ALUEISIIN		
As Oy Heikinkulma	mk	MRKY2015: R,M
As Oy Inkala	mk	MRKY2015: R,S
As Oy Vaara	mk	MRKY2015: R,M
Asunto Oy Tuomi	mk	MRKY2015: R
Asunto-osuuskunta Kulma	mk	MRKY2015: R
Entinen Oulun Osuuskauppa	mk	MRKY2015: R,H,S
Huuskon talo	mk	MRKY2015: R
Kajaanintullin koulu	mk	MRKY2015: R,H
Kauppurienkatu 33	mk	MRKY2015: R
Kiinteistö Oy Oulun Asemakatu 28	mk	MRKY2015: R
Oulun Järjestötalon vanha osa	mk	MRKY2015: R,H
Oulun läänin Talousseuran talo	mk	MRKY2015: R,H,M
Rautatienkatu 8	mk	MRKY2015: R,M
Reinilän talo	mk	MRKY2015: R,H,S
Saaristonkatu 23, entinen sotilaspiirin esikunta	mk	MRKY2015: R
III VANHATULLI		
Kuusiluoto	mk	MRKY2015: R,H,M,S,I
Entinen Oulun kauppaopisto	mk	MRKY2015: R,M
Oulun suomalainen yhteiskoulu	mk	MRKY2015: R,H,M,I
Pienkerrostalot, Kuusiluoto	mk	MRKY 2015: M
Puutalot ja piharakennukset, Kuusiluoto	mk	MRKY2015: R,M
Rivitalot, Kuusiluoto	mk	MRKY2015: R,M
Oulun Diakonissalaitos	mk	
ODL Oulun Diakonissalaitoksen kuntotalo	mk	MRKY2015: R,S,T
ODL Oulun Diakonissalaitos	mk	MRKY2015: R,H,M,T
Oulun SOK:n konttori ja varastorakennus (RKY 2009)	vk	
SOK:n konttori ja varastorakennus	vk	MRKY2015: R,H,S,T
Torikadun puutalot	mk	
Liljebloomin talo	mk	MRKY2015: R,M,S
Riekin-Santaholman talo	mk	MRKY2015: R,M
Waenerbergin talo	mk	MRKY2015: R,M,S
EI SISÄLLY ALUEISIIN		
Aleksanterintorin koulu		MRKY2015: R
As Oy Kirkkokatu 30-32 eli Lääkärien talo ja Kirkkokatu 28		MRKY2015: R,H,M
Asunto-osuuskunta Opettajakerho		MRKY2015: R,S

NIMI	ARVOTUS	ARVOTTAMISEN KRITERIT
Entinen Osuustukkukaupan Oulun varasto ja toimisto (Maakunta-arkisto)		MRKY2015: R,H,M
Entinen Snellmanin kauppahuone		MRKY2015: R,H
Heinätorinkatu 27		MRKY2015: R,S
Mannerheimin puisto		MRKY2015: R,M
Neuvolarakennus		MRKY2015: R
Oulun kaupunginarkisto		MRKY2015: R,H
Oulun teknillinen koulu		MRKY2015: R,H,M
Tullikamari		MRKY2015: R,H,M
Weckmanin talo		MRKY2015: R
IV HOLLIHAKA		
Nuottasaarenkadun puutalokorttelit	mk	
Asuntoyhtymä Kiila	mk	MRKY2015: R,M,S
Koiton kortteli	mk	MRKY2015: R,M,S
EI SISÄLLY ALUEISIIN		
As Oy Rommakko ja As Oy Rommakkokatu 9	mk	MRKY2015: R,H,M
De Gamlas Hem	mk	MRKY2015: R,H
Heinätorin koulu	mk	MRKY2015: R,H,M
Heinätorin puisto	mk	MRKY2015: R,H,M
Heinätorin seurakuntakoti	mk	MRKY2015: R,M
Nuottala	mk	MRKY2015: R,H,M
VI MYLLYTULLI		
Hupisaarten-Plaatansaaren puistoalue	vk	MRKY2015: R,H,M,I
Ainola	vk	MRKY2015: R,H, M, T
Dammisaaren asuinrakennukset	vk	MRKY2015: R,H
Entinen sähkölaitoksen koneasema	mk	MRKY2015: R
Entinen sähkölaitoksen konttori	mk	MRKY2015: R
Kiikkusaaren kasvihuoneet	mk	MRKY2015: R,H,M
Rauhala	vk	MRKY2015: R,H,M,S
Sahasaaren rakennukset	mk	MRKY2015: R,H
Tervaveneiden vetomöljä	vk	MRKY2015: H,M
Åströmin puisto	vk	MRKY2015: R,H,M
Lasaretinsaari (Sairaalasaari)	vk	MRKY2015: R,H,M,I
Entinen Oulun lääninsairaala (Lasaretti)	vk	MRKY2015: R,H,M,I
Entinen Oulun lääninsairaalan mielisairaala (Kapula)	vk	MRKY2015: R,H,M
Kilstupa	vk	MRKY2015: R,H,M,I
Talusrakennus (Esikunta)	vk	MRKY2015: R,H,M,I
Oulun vankila (RKY 2009)	vk	
Entinen kruununvankilan putka	mk	MRKY2015: R,H
Oulun vankila	vk	MRKY2015: R,H,M,I
Oxenstiernan talo	vk	MRKY2015: R,H
Vankila-alueen muut puurakennukset	pk	MRKY2015: H,M
Veturikortteli	mk	
Ainolan päiväkotiki	pk	
Rautatieasunnot Oy	pk	
Åströmin nahkatehdas	vk	
Dammisaaren asuinrakennukset	vk	MRKY2015: R,H

NIMI	ARVOTUS	ARVOTTAMISEN KRITERIT
Rauhala	vk	MRKY2015: R,H,M,S
Taidemuseo, ent. Åströmin liimatehdas ja konttorirakennus	vk	MRKY2015: R,H,M,T,I
Åströmin entinen päällisnähkatehdas	vk	MRKY2015: R,H,M,I
Åströmin entinen valjasnähkatehdas	mk	MRKY2015: R,H,M
Åströmin entinen varikkorakennus	mk	MRKY2015: R,H
Åströmin tehtaaseinän voima-asema ja vesitorni	vk	MRKY2015: R,H,M,S,I
Åstömin entinen pohjanähkatehdas (As Oy Ainolan portti)	mk	MRKY2015: R,H,M
EI SISÄLLY ALUEISIIN		
Entinen kasakkakasarmi (As Oy Puusepänpaha)	mk	MRKY2015: R,H
Oulun hirsinen kruununmakasiini	mk	MRKY2015: R,H,M,S
Oulun tiilinen kruununmakasiini (TVL:n varasto- ja korjaamorakennus)	mk	MRKY2015: R,H,M
Oulun yliopiston opettajankoulutuslaitoksen harjoittelukoulu	mk	MRKY2015: R,H,M,S,T
ALPPILA		
Kalevankartano	mk	MRKY2015: R,H,S
Toivontie 31	mk	MRKY2015: R,S
HEIKINHARJU		
Heikinharjun kuntainliiton sairaala	mk	MRKY2015: R,H
Korvenkylän huoltokoti (Timosenkoti)	mk	MRKY2015: R,H,M
Rauhala	mk	MRKY2015: R,M,S
HEIKKILÄNKANGAS		
Heikkilä ja Koskela	mk	MRKY2015: R,M
Liisanmäki	mk	MRKY2015: R,S,T
HIETASAARI		
Hietasaaren huvila-alue (RKY 2009)	vk	
EI SISÄLLY ALUEISIIN		
Hietasaarentie 7	mk	MRKY2015: R,H,M
Nallikarin kahvila-ravintola	mk	MRKY2015: R,M,T
Nallikarin leirintäalueen entinen porttirakennus	mk	MRKY2015: R,T
Nallikarin majakka	mk	MRKY2015: R,M,S,T
Laitakarin tunnusmajakka	mk	
HINTTA		
Hintan koulu	mk	MRKY2015: R,S
Hintan seurakuntatalo	mk	MRKY2015: R,H,M
Hintta	mk	MRKY2015: R
Kariniemi	mk	MRKY2015: R,M
Yrjänäinen	mk	MRKY2015: R,M,H
HIUKKAVAARA		
Hiukkavaaran kasarmialue	mk	MRKY2015: R,H,M,S,I
Hiukkavaaran kasarmin 1950-luvun ruokala H2	mk	MRKY2015: H,M
Hiukkavaaran kasarmin asuinkerrostalot	mk	MRKY2015: R,H,M,S
Hiukkavaaran kasarmin esikunta H1	pk	MRKY2015: R,H,M,(T 1960-luvun laajennus)
Hiukkavaaran kasarmin hevostalli ja ajoneuvovarastot	mk	MRKY2015: R,H,M,S
Hiukkavaaran kasarmin kasarmi K3	mk	MRKY2015: R,H,M,S

NIMI	ARVOTUS	ARVOTTAMISEN KRITERIT
Hiukkavaaran kasarmin poliklinikka	mk	MRKY2015: R,H,S,T
Hiukkavaaran kasarmit K1, K2, K4 ja K5	pk	MRKY2015: R,H,M,S
HÖYHTYÄ		
Höyhtyä	mk	
1950-luvun Karjasillan keskkoulu	mk	MRKY2015: R,T
Höyhtyän jälleerakennuskauten paritalot	mk	MRKY2015: R,M,S
Höyhtyän lastenkoti ja lastentarha	mk	MRKY2015: R,H
Höyhtyän punatiiliset rivitalot	mk	MRKY2015: R,M
Höyhtyän selvaakitalot	mk	MRKY2015: R,M,S
Karjasillan kirkko	mk	MRKY2015: R,M,T
Lintulammen koulu	mk	MRKY2015: R,M,S
INTIÖ		
Oulun hautausmaa (RKY 2009)	vk	MRKY2015: R,H,M,S,T,I
Hautajaishuoneisto, entinen hautausmaan vahtitupa	vk	MRKY2015: R,H
Intiön kappeli	vk	MRKY2015: R,S,T
Vanha kappeli	vk	MRKY2015: R,H
Oulun kasarmi	mk	
195060luvun kivikasarmit	mk	MRKY2015: R,H,M,I
Kasarmin ruokala H14	pk	R,H
Kasarmin sotilaskoti H16	mk	MRKY2015: R,H
Kasarmin tarvevarastot	mk	MRKY2015: R,H,M
Kenttätien 195060lukujen asuinrakennukset	mk	MRKY2015: R,H,M,S
Oulun kasarmin liikuntahalli	pk	MRKY2015: R,H
Oulun puukasarmialueen muotopuisto	mk	MRKY2015: H,M,S
Pesula	mk	MRKY2015: R,H,M
Soittola	mk	MRKY2015: R,H,M
Oulun tarkka-ampujakasarmit (RKY 2009)	vk	MRKY2015: R,H,M,S,I
EI SISÄLLY ALUEISIIN		
Intiön vesitorni	mk	MRKY2015: R,H,M,S,I
KARJASILTA		
Karjasillan jälleerakennuskauten asuinalue (RKY 2009)	vk	
Oulun Musiikkikeskuksen ensimmäinen vaihe	mk	MRKY2015: R,M
Pohjankartanon koulu	mk	MRKY2015: R,H,S,T
KAUKOVAINIO		
Kaukovainion moderni metsälähiö	mk	
As Oy Kaukovainion Sato ja As Oy SatoVainio	pk	MRKY2015: R,M
As Oy Kotkanpoika, As Oy Helatorni ja As Oy Vaskikotka	pk	MRKY2015: R,M
Haulitien rivitalot	mk	MRKY2015: R,T
Hiirosenkoti	mk	MRKY2015: R,H,S
Kanahaukantiiden ja Varpushaukantiiden kerrostalot (suun. Savolainen & Torvikoski)	pk	MRKY2015: R,M
Kaukovainion kappeli/seurakuntatalo	pk	MRKY2015: R,M
Kaukovainion rivitalot	mk	MRKY2015: R
Koulukirjasto (ent. Kaukovainion kansakoulu)	pk	MRKY2015: R,M
Maljatiien rivitalot	pk	MRKY2015: R
Tornihaukantiiden kerrostalot	mk	MRKY2015: R,M,S

NIMI	ARVOTUS	ARVOTTAMISEN KRITERIT
Tuulihaukantie ja Nuolihaukantie kerrostalot	mk	MRKY2015: R,M,T
KIRKKOKANGAS		
Oulujoen kirkko (RKY 2009)	vk	
Oulujoen kirkko	vk	MRKY2015: R,H,M,S,I
Oulujoen pappila	vk	MRKY2015: R,H,M,S
Oulujoen kirkon ympäristö	mk	
Oulujoen kirkko	vk	MRKY2015: R,H,M,S,I
Oulujoen koulu	mk	MRKY2015: R,M
Oulujoen pappila	vk	MRKY2015: R,H,M,S
EI SISÄLLY ALUEISIIN		
Nykäsenkankaantie 1980-luvun asuinkorttelit	mk	MRKY2015: R,M,S
KIVINIEMI		
Automuseo	mk	MRKY2015: R,S,T
Jaakola	mk	MRKY2015: R,M,S
Nokela ja Kivelä	mk	MRKY2015: R,H,M
KNUUTILA		
Knuutinkangas		
KONTINKANGAS		
Entinen Oulun lääninsairaala	mk	
1940-luvun lääninsairaalan kappeli ja ruumishuone	mk	MRKY2015: R,H,M
1940-luvun lääninsairaala	mk	MRKY2015: R,H,M
Kontinkankaan Invalidihuoltolaitos (nykyinen työkeskus)	mk	MRKY2015: R,H
Oulun lääninsairaalan asuntola	mk	MRKY2015: R,H,M
Oulun sairaanhoitajaopisto	mk	
Oulun sairaanhoitajaopisto, vanhin koulurakennus Honka	mk	MRKY2015: R,H,M,S
Oulun sairaanhoitajaopiston asuinkerrostalot A, B, C ja D	mk	MRKY2015: R,H,M
Oulun yliopistollinen sairaala, Lääketieteellisen tiedekunnan kampus ja asuinkerrostalot	mk	MRKY2015: R,H,M
EI SISÄLLY ALUEISIIN		
Oulunsuun alakoulu	mk	MRKY2015: R,M,S
KORPI		
Saviharju	mk	
Entinen Saviharjun sepän talo eli Erkkilä	pk	MRKY2015: H
Isola	pk	MRKY2015: R,M
Jääkäarin tila	mk	MRKY2015: R,H,M
Saarelan talo	pk	MRKY2015: R,M
Saviharju eli Ylitalo	pk	MRKY2015: R,M
KORVENKYLÄ		
Korpi eli Myllykorpi	mk	MRKY2015: R,M
Takalo	mk	MRKY2015: R,H,M,S
KOSKELA		
Niittyarön vuoden 1976 asuatomessualue	mk	MRKY2015: R,S,T
As Oy Niittyapila	mk	MRKY2015: R,S,T
EI SISÄLLY ALUEISIIN		
Koskelan koulu, kirjasto ja ostokeskus	mk	MRKY2015: R,M,T
KOSKIKESKUS		

NIMI	ARVOTUS	ARVOTTAMISEN KRITERIT
Oulujoen ja Sotkamon reitin voimalaitokset	vk	
Merikosken voimala ja Toivoniemen asuinalue (RKY 2009)		
Karmankota	mk	MRKY2015: R,M,T
Koskilinnan pistetalot	mk	MRKY2015: R,M
Koskitien eteläpuolen rivitalo ja pientalot	mk	MRKY2015: R,M,T
Merikosken voimalaitos	vk	MRKY2015: R,H,M,S,T,I
Toivoniemen asemakaava ja pistetalot	vk	MRKY2015: R,H,M,S,I
Tuiranportti, Koskitie 26 ja 28	mk	MRKY2015: R,M
Oulujoen suistoalueen historiallinen kokonaisuus (RKY 2009)	vk	
Ainola	vk	MRKY2015: R,H, M, T
Dammisaaren asuinrakennukset	vk	MRKY2015: R,H
Emalitehdas	mk	MRKY2015: R,H,M
Entinen Oulun lääninsairaala (Lasaretti)	vk	MRKY2015: R,H,M,I
Entinen Oulun synnytysairaala	vk	MRKY2015: R,H,M
Entinen Oulun lääninsairaalan mielisairaala (Kapula)	vk	MRKY2015: R,H,M
Entinen sähkölaitoksen koneasema	mk	MRKY2015: R,H
Entinen sähkölaitoksen konttori	mk	MRKY2015: R
Hermola	vk	MRKY2015: R,M,H,T,S
Johanssonin-Saukkosen talo	mk	MRKY20015: R,M,S
Kiikkusaaren kasvihuoneet	mk	MRKY2015: R,H,M
Kilstupa	vk	MRKY2015: R,H,M,I
Kolmen fröökynän talo (Arkkitehtikillan kiltatalo)	pk	MRKY2015: R,H,M
Konepaja Oy:n työväen asunnot, Pikisaarentie 5	mk	MRKY2015: R,H,M
Konepaja Oy:n työväen asunnot, Pikisaarentie 7	mk	MRKY2015: R,H,M
Konepajan valimo ja porttirakennus	vk	MRKY2015: R,H
Kuurojenkoulu	vk	MRKY2015: R,H,I
Linnansaari	vk	MRKY2015: R,H,M,S,I
Matilan talo ja Kolmen Fröökynän talo	mk	MRKY2015: R,H,M,S
Merijalin tehtaen puurakennus	mk	MRKY2015: R,H,M
Myllytullin koulu	vk	MRKY2015: R,H,M,S
Oulun entisen kaupunginsairaalan yleisosastoa palvelleet apurakennukset	mk	MRKY2015: R,H,M
Oulun entisen kunnallissairaalan osasto 3	mk	MRKY2015: H,M
Oulun entisen kunnallissairaalan ylilääkäarin asunto	vk	MRKY2015: R,H,M,S,T
Pajakatu 3	mk	MRKY2015: R,M
Oulun entisen kunnallissairaalan tarttuvatautisten osasto	vk	MRKY2015: R,H,M
Oulun entisen kunnallissairaalan yleisosasto	vk	MRKY2015: R,H,M
Pikisaarentie 8	mk	MRKY2015: R,H,M,S
Pikisaarentie 9	mk	MRKY2015: R,M
Polttimokatu 2	pk	MRKY2015: R,H
Polttimokatu 6	mk	MRKY2015: R,H,M
Pursitie 2	mk	MRKY2015: R,M
Pursitie 3	mk	MRKY2015: R,M
Pursitie 46	mk	MRKY2015: R,M
Puusepänerastas Koskitie 20	mk	MRKY2015: R,H,M,S

NIMI	ARVOTUS	ARVOTTAMISEN KRITERIT
Raatin nuorisotalo	mk	MRKY2015: R,H,M,S
Rauhala	vk	MRKY2015: R,H,M,S
Sahasaaren rakennukset	mk	MRKY2015: R,H
Sokeri-Jussin Kievari	mk	MRKY2015: R,H,M,S
Suolamakasiini	mk	MRKY2015: R,M,S
Taidemuseo, ent. Åströmin liimatehdas ja konttorirakennus	vk	MRKY2015: R,H,M,T,I
Taloussrakennus (Esikunta)	vk	MRKY2015: R,H,M,I
Tervaveneiden vetomöjlä	vk	MRKY2015: H,M
Villatehdas ja Mallassauna	vk	MRKY2015: R,H,M
Åströmin entinen päällisnähkatehdas	vk	MRKY2015: R,H,M,I
Åströmin entinen valjasnähkatehdas	mk	MRKY2015: R,H,M
Åströmin entinen varikkorakennus	mk	MRKY2015: R,H
Åströmin puisto	vk	MRKY2015: R,H,M
Åströmin tehtaan voimaasema ja vesitorni	vk	MRKY2015: R,H,M,S,I
Åstömin entinen pohjanähkatehdas (As Oy Ainolan portti)	mk	MRKY2015: R,H,M
EI SISÄLLY ALUEISIIN		
KYNSILEHTO		
TVH:n Oulun tiemestaripiirin tukikohdan autotalli- ja asuinrakennus	mk	MRKY2015: R,M
LAANILA		
Laanila	mk	
Alvar Aallon sauna	mk	MRKY2015: R,H,M,T
As Oy Laanila V	mk	MRKY2015: R,H,M,S,T
Huvila Onnela	mk	MRKY2015: R,H,M
Laanilan koulu	pk	MRKY2015: H
Laanilan virkatalo	mk	MRKY2015: R,H,M
Typpi Oy, Alvar Aallon insinöörien rivitalo	mk	MRKY2015: R,H,M
Typpi Oy, Kaustisointilaitos	mk	MRKY2015: R,H
Typpi Oy, Kerrostalot	mk	MRKY2015: R,H,S
Typpi Oy, Kompressorihalli	mk	MRKY2015: R,H,S,T
Typpi Oy, Konekorjaamo	mk	MRKY2015: R,H,S
Typpi Oy, Konttori	mk	MRKY2015: R,H
Typpi Oy, Korjaushalli	pk	MRKY2015: R,H
Typpi Oy, Kytinlaitos	mk	MRKY2015: R,H
Typpi Oy, Käyttölaboratorio	mk	MRKY2015: R,H
Typpi Oy, Palautuspumppuasema	mk	MRKY2015: R,H
Typpi Oy, Paloasema	mk	MRKY2015: R,H,S
Typpi Oy, Pesula	mk	MRKY2015: R,H
Typpi Oy, Porttipaviljonki	pk	MRKY2015: R,H
Typpi Oy, Rantapumppuasema	mk	MRKY2015: R,H
Typpi Oy, Ruokalarakennus (Huoltola)	mk	MRKY2015: R,H
Typpi Oy, Seoslannoitetehdas ja lannoitevarastot	mk	MRKY2015: R,H
Typpi Oy, Tarvikevarasto /Keskusvarasto	mk	MRKY2015: R,H
Typpi Oy, Tehtaanjohtajan asunto	mk	MRKY2015: R,H,S,T
Typpi Oy, Tutkimuskeskus (Tutkimuslaboratorio)	mk	MRKY2015: R,H,S

NIMI	ARVOTUS	ARVOTTAMISEN KRITERIT
Typpi Oy, Varaosavarasto	pk	MRKY2015: R,H
Typpi Oy, Varastorakennus, (Koetehdas)	mk	MRKY2015: R,H
Typpi Oy, Voimalaitos	mk	MRKY2015: R,H
Nokkalan ranta		
Ahtela	mk	MRKY2015: R,M
Laanilan kansakoulu	mk	MRKY2015: R,H,M
LIMINGANTULLI		
VR:n Nokelan varikkoalue	mk	MRKY2015: R,H,M
Nokelan varikkoalueen toimistorakennus	mk	MRKY2015: R,H,M
Nokelan varikkoalueen työ ja huoltorakennukset	mk	MRKY2015: R,H
Nokelan varikkoalueen vesitorni	mk	MRKY2015: R,H,M,S
Veturitalli1	mk	MRKY2015: R,H,M,S
Veturitalli2	mk	MRKY2015: R,H,M
EI SISÄLLY ALUEISIIN		
Entinen Kaapelitehdas Wilmi	mk	MRKY2015: R,H
LINNANMAA		
1980-luvun Teknologia kylä	mk	MRKY2015: R,H,M,S
Oulun yliopisto (RKY 2009)	vk	MRKY2015: R,H,M,S,T,I
Pyhän Luukkaan kappeli	vk	MRKY2015: R,S,T
EI SISÄLLY ALUEISIIN		
Oulun normaalkoulun ala-aste	mk	MRKY2015: R,T,S
Oulun normaalkoulun yläaste ja lukio	mk	MRKY2015: R,T,S
Oulun yliopiston kasvitieteellinen puutarha	mk	MRKY2015: R,M
MADEKOSKI		
Turkansaaren ulkomuseo (RKY 2009)	vk	MRKY2015: R,H,M,S
Turkansaaren kirkko	vk	MRKY2015: R,H,S
EI SISÄLLY ALUEISIIN		
Kanniainen	mk	MRKY2015: R
Konttinen	mk	MRKY2015: R,H,M
Madekosken koulu	mk	MRKY2015: R,H,M,S
Majbacka I	mk	MRKY2015: R
Määttä	mk	MRKY2015: R,M
Omakoti	mk	MRKY2015: R
Pajaranta	mk	MRKY2015: R,S
MAIKKULA		
Maikkulan ranta ja viljelysmaisema	mk	MRKY2015: R,M,H
Hakola	pk	MRKY2015: R,M
Kangas-Mikkola (entinen Rantala)	mk	MRKY2015: R,M
Kontio	mk	MRKY2015: R,M
Maikkula	mk	MRKY2015: R,H,M,S,T
Markuksela	mk	MRKY2015: R,M
Maikkulan reservikomppania (RKY 2009)	vk	MRKY2015: Ht,R,H,S
Maikkulanraitti	mk	MRKY2015: R,H,M,T,S
Maikkulan alakoulu	mk	MRKY2015: R,M,T
Maikkulan päiväkotijä neuvola	mk	MRKY2015: R,M,T
Maikkulan yläkoulu	pk	MRKY2015: R,M,T

NIMI	ARVOTUS	ARVOTTAMISEN KRITERIT
EI SISÄLLY ALUEISIIN		
Juurus	mk	MRKY2015: R,M
Valion Oulun Maikkulan tuotantolaitokset	mk	MRKY2015: R,H,T
MYLLOJA		
Myllyojan seurakuntatalo	mk	MRKY2015: R,S,T
Parkkinen	mk	MRKY2015: R,M
Toinila (Litendahl)	mk	MRKY2015: R,M,S
MÄNTYLÄ		
Snellman-koti (ent. Joulumerkkikoti)	mk	MRKY2015: R,H
NUOTTASAARI		
Nuottasaaren koulu	mk	MRKY2015: R
Oulu Osakeyhtiön Nuottasaaren 1930- ja 50-luvun tehdasrakennukset	mk	
Ousaari I	mk	MRKY2015: R,H,M
Ousaari II	mk	MRKY2015: R,H,M
OULUNSUU		
Isteri	mk	MRKY2015: R,M
Kastellin kirkko ja pappila	mk	MRKY2015: R,M,S,T
Kastellin päiväkotit	mk	MRKY2015: R,H,M
Kauppila	mk	MRKY2015: R,M
Oulunsuun Pirtti	mk	MRKY2015: R,H
Paulamäki	mk	MRKY2015: R
Pikkarainen	mk	MRKY2015: R,M,S
Säisälä	mk	MRKY2015: R
Viinikka	mk	MRKY2015: R
PATENIEMI		
Pateniemen sahayhdyskunta (RKY 2009)	vk	MRKY2015: R,H,M,S
Honkapirtti	vk	MRKY2015: R,H
Nikkaripirtti	vk	MRKY2015: R,H,M,S
Pateniemen sahan konttorirakennukset	vk	MRKY2015: R,H,M
Pateniemen sahan paloasema	vk	MRKY2015: R,H,M
Pateniemen sahan ruokalarakennus	vk	MRKY2015: R,H,M
Pateniemen sahan työntekijöiden asunnot	vk	
Porilan mansardikattoiset asuinrakennukset	vk	MRKY2015: R,H,M,S
EI SISÄLLY ALUEISIIN		
Karinkannan luhti	mk	R,H
Kuivasojan koulu	mk	MRKY2015: R
PELTOLA		
Oulunsuun sairaala-alue	mk	MRKY2015: R,H,M,T
Alilääkärien asuinrivitalo	mk	MRKY2015: R,H,M
Entinen hoitajien rakennus	mk	MRKY2015: R,H,M
Entinen ylilääkärin asunto	mk	MRKY2015: R,H,S,T
Entinen ylilääkärin ja taloudenhoitajan asuintalo	mk	MRKY2015: R,H,M
Oulun piirimielisairaalan työväen asuintalo	mk	MRKY2015: R,H,M
Piirimielisairaala 1 (PS1)	mk	MRKY2015: R,H,M,T
Piirimielisairaala 2 (PS2)	mk	MRKY2015: R,H,M,T
Piirimielisairaala 3 (PS3)	mk	MRKY2015: R,H,M

NIMI	ARVOTUS	ARVOTTAMISEN KRITERIT
Piirimielisairaalan 1950-luvun asuinkerrostalot	mk	MRKY2015: R,H,M
Piirimielisairaalan entinen lämpökeskus	pk	MRKY2015: H,M
Piirimielisairaalan entinen talousrakennus (PT1)	mk	MRKY2015: R,H,M
Piirimielisairaalan entinen tutkimus ja hallintokeskus	mk	MRKY2015: R,H
EI SISÄLLY ALUEISIIN		
PERÄVAINIO		
Eevilä	mk	MRKY2015: R,S
Hakamaa	mk	MRKY2015: R,M,T
PIKISAARI		
Pikisaari	vk	MRKY2015: R,H,M,S,I
Emalitehdas	mk	MRKY2015: R,H,M
Johanssonin-Saukkosen talo	mk	MRKY20015: R,M,S
Kolmen fröökynän talo (Arkkitehtikillan kiltatalo)	pk	MRKY2015: R,H,M
Konepaja Oy:n työväen asunnot, Pikisaarentie 5	mk	MRKY2015: R,H,M
Konepaja Oy:n työväen asunnot, Pikisaarentie 7	mk	MRKY2015: R,H,M
Konepajan asuin ja konttorirakennus	vk	MRKY2015: R,H,M
Konepajan valimo ja porttirakennus	vk	MRKY2015: R,H
Matilan talo ja Kolmen Fröökynän talo	mk	MRKY2015: R,H,M,S
Pajakatu 3	mk	MRKY2015: R,M
Pikisaarentie 8	mk	MRKY2015: R,H,M,S
Pikisaarentie 9	mk	MRKY2015: R,M
Polttimokatu 2	pk	MRKY2015: R,H
Polttimokatu 6	mk	MRKY2015: R,H,M
Pursitie 2	mk	MRKY2015: R,M
Pursitie 3	mk	MRKY2015: R,M
Pursitie 46	mk	MRKY2015: R,M
SokeriJussin Kievari	mk	MRKY2015: R,H,M,S
Suolamakasiini	mk	MRKY2015: R,M,S
Villatehdas ja Mallassauna	vk	MRKY2015: R,H,M
PIKKARALA		
Lapinkangas	mk	MRKY2015: R,M,S
Hepo-oja	mk	MRKY2015: R,M
Lappi ja Tuuliharju	mk	MRKY2015: R,H,M
Leimasintehdas	pk	MRKY2015: R
Perttunen	mk	MRKY2015: R,M
Rahko	mk	MRKY2015: R,M,S
Ritola	mk	MRKY2015: R,M
Sirius ja Saarela	pk	MRKY2015: R,M
Tapanila	mk	MRKY2015: R,M
Tervaoja	mk	MRKY2015: R,M,S
Toivanen	pk	MRKY2015: R
Oulujoen ja Sotkamon reitin voimalaitokset Pikkaralan muuntoasema (RKY vk 2009)		
Pikkaralan sähköasema	vk	MRKY2015: R,H,T,S
Pikkaralan sähköaseman asuinpihapiiri	vk	MRKY2015: R,H,T
Pikkaraisenkyliä	mk	MRKY2015: R,M,S
Alatalo	mk	MRKY2015: R,H,M,S

NIMI	ARVOTUS	ARVOTTAMISEN KRITERIT
Jöränä	pk	MRKY2015: R,M
Kestilä	pk	MRKY2015: M
Mylykankaan sähkömylly	mk	MRKY2015: R,M,S
Peltola	mk	MRKY2015: R,M
Pikkarainen	mk	MRKY2015: R,M
Tikkala	mk	MRKY2015: R,M
Ylitalo	mk	MRKY2015: R,M
Pikkaralan seisake	mk	MRKY2015: R,H
Pikkaralan seisakkeen asemarakennus	mk	MRKY2015: R
Pikkaralan seisakkeen asuinrakennus	mk	MRKY2015: R
Pikkaralan seisakkeen ratapäällikön asunto	mk	MRKY2015: R
Vasankangas ja OuluKajaani maantie	mk	MRKY2015: Ht,R,M
Alapukki	mk	MRKY2015: R,M
Alasutela ja Sutela	mk	MRKY2015: R,H,M
Alavasala ja Ylivasala	mk	MRKY2015: R,M,S
Hiltunen	mk	MRKY2015: R,H,M,S
Koivurinne	pk	MRKY2015: R,M
Mäkitupa	pk	MRKY2015: R,M,S
Pikkaralan koulu	mk	MRKY2015: R
Puuperä	mk	MRKY2015: R,M
Suvela-Ylikartano	mk	MRKY2015: R,H,T
Suvirinne	mk	MRKY2015: R,H,S
Vasankangas	mk	MRKY2015: R,M
EI SISÄLLY ALUEISIIN		
Käpykaristamo	mk	MRKY2015: R,M
PUOLIVÄLINKANGAS		
Paulaharjun koulu	mk	MRKY2015: R,H,S
Puolivälinkankaan vesitorni	mk	MRKY2015: R,M,S,I
Pyhän Tuomaan kirkko (seurakuntakeskus)	mk	MRKY2015: R,M,S,T
PYYKÖSJÄRVI		
Uistintie	mk	MRKY2015: R,M,S,T
Pientalo Harju	mk	MRKY2015: R,S,T
RAKSILA		
Raksilan puutaloalue (RKY 2009)	vk	MRKY2015: R,H,M,S,I
Teuvo Pakkalan koulu	vk	MRKY2015: R,H,M,S
Välkkylä	mk	MRKY2015: R,M,H,S,T
EI SISÄLLY ALUEISIIN		
As Oy Raksila	mk	MRKY2015: R,M,T
Entinen Oulun normaalilyseo	mk	MRKY2015: R,H,M
SAARELA		
Markkuun ryhmäpuutarha	mk	MRKY2015: R,S
Saarela-Tuppela	mk	MRKY2015: R,H,M
AlaSaarela	mk	MRKY2015: R,H,M,S
Putaanstuu	mk	MRKY2015: R,M
Tuppela-Saarela	mk	MRKY2015: R,H,M
Yli-Saarela	mk	MRKY2015: R,H,M,S

NIMI	ARVOTUS	ARVOTTAMISEN KRITERIT
EI SISÄLLY ALUEISIIN		
SANGINJOKI		
Entinen Sanginjoen koulu	mk	MRKY2015: R,M
Konttiokoski	mk	MRKY2015: R,M
Lamminharju	mk	MRKY2015: R,M
Laukkala	mk	MRKY2015: R,H,M
Sankilampi	mk	MRKY2015: R,M
Uutelan pyramidikattoinen kesänavetta	mk	MRKY2015: R,M,S
SANGINSUU		
Alaturkka ja Yliturkka	mk	MRKY2015: R,H,M
Järvikinnula ja Ylikinnula	mk	MRKY2015: R,H,M
Kauppi	mk	MRKY2015: R,M
Muistola	mk	MRKY2015: R,S
Pientola	mk	MRKY2015: R,S
Sanginsuun lastenkoti	mk	MRKY2015: R,H,M
Sanginsuun terveystalo	mk	MRKY2015: R,H
TASKILA		
Koskelan seurakuntakoti	mk	MRKY2015: R,H,S
Taskila ja Uusitaskila	mk	MRKY2015: R,M
TOPPILA		
Toppilan satama ja teollisuusalue satama (RKY 2009)	vk	MRKY2015: R,H,M
Aitat	pk	MRKY2015: R,H,M
Huvila Ellala ja konttori	mk	MRKY2015: R,H,M
Mallasjuoma Oy:n alue	vk	MRKY2015: R,H,M,S
Merikilta, satamatoimisto, satamaruokala ja huoltorakennukset mk SOK:n mylly ja siilot	vk	MRKY2015: R,H,M
Terva-Toppilan kartano (Toppilan sahan sahanhoitajan asunto ja mk konttorirakennus)		MRKY2015: R,H
Toppilan asema-alue	vk	MRKY2015: R,H,M,S
Toppilan höyrysahan höyryvoimala	mk	MRKY2015: R,H
Toppilan seuratalo	vk	MRKY2015: R,H
Vaasan höyrymylly	vk	MRKY2015: R,H,M
Toppilan satama ja teollisuusalue selluloosatehdas (RKY 2009)	vk	MRKY2015: R,H,M,S,T,I
Toppilan entinen keittämö	vk	MRKY2015: R,H,M,T
Toppilan entinen korjaamorakennus	mk	MRKY2015: R,H,M
Toppilan entinen kuivaamo-osasto	vk	MRKY2015: R,H,M,S,T
Toppilan entinen laboratorio ja autokorjaamo	vk	MRKY2015: H,M
Toppilan entinen puuhiomo	mk	
Toppilan entinen voimalarakennus	vk	MRKY2015: R,H,M,S,T
Toppilan hakesiilo	vk	MRKY2015: R,H,M,S,T
EI SISÄLLY ALUEISIIN		
Terva-Toppilan koulu, Merituulen yksikkö, entinen Koskelan kansakoulu	mk	MRKY2015: R
TOPPILANSAARI		
Antellin huvila	mk	MRKY2015: R,H,M
Hannala	mk	MRKY2015: R,H,M
Hedmanin huvila	mk	MRKY2015: R,H,M

NIMI	ARVOTUS	ARVOTTAMISEN KRITEERIT
Lundströmin huvila	mk	MRKY2015: R,H,M
TUIRA		
Lehtoranta	mk	MRKY2015: R,H,M,S,T
Pientalo Valjus	mk	MRKY2015: R,T,S
Tuiranpuisto	vk	MRKY2015: R,H,M,S,I
Entinen Oulun synnytyssairaala	vk	MRKY2015: R,H,M
Hermola	vk	MRKY2015: R,H,I
Kuurojenkoulu	vk	MRKY2015: R,H,I
Oulun entisen kaupunginsairaalan yleisosasto	mk	MRKY2015: R,H,M
Oulun entisen kunnallissairaalan osasto 3	mk	MRKY2015: H,M
Oulun entisen kunnallissairaalan tarttuvatautisten osasto	vk	MRKY2015: R,H,M
Oulun entisen kunnallissairaalan yleisosasto	vk	MRKY2015: R,H,M
Oulun entisen kunnallissairaalan ylilääkärin asunto	vk	MRKY2015: R,H,M,S,T
EI SISÄLLY ALUEISIIN		
As Oy Itäkangastie 8 ja As Oy Kaarretie 13	mk	MRKY2015: R,T,S
Elokuvateatteri Star	mk	MRKY2015: R,H
Kalliolan päiväkot	mk	MRKY2015: R
Kisakentän koulu ja päiväkot	mk	MRKY2015: R,T
Lohitalot	mk	MRKY2015: R,M,S,T
Oulun rautatiesilta	mk	MRKY2015: R,H,M
Samuli Paulaharjun talo (Sininen talo)	mk	MRKY2015: R,H
Tuiran kirkko	mk	MRKY2015: R,H,M
Tuiran koulun vanha rakennus	mk	MRKY2015: R,H
Tuiran Osula	mk	MRKY2015: R,H,M
Tuiran palvelukeskus ja -talot	mk	MRKY2015: R,M
Villa Lipporanta	mk	MRKY2015: R,M
VÄLIVAINIO		
Välivainio	mk	
EI SISÄLLY ALUEISIIN		
Talo Kaikkonen	mk	MRKY2015: R,T
VÄRTTÖ		
Värtönranta	mk	MRKY2015: R,M,S,I
As Oy Värtönranta	mk	MRKY2015: R,S,T
Koivuranta	mk	MRKY2015: R,M
EI SISÄLLY ALUEISIIN		
Oulun vesijohtolaitoksen 1930-luvun konttori	mk	MRKY2015: H,M
ÄIMÄRAUTIO		
Äimäraution ryhmäpuutarha	mk	MRKY2015: R,H,M,S
HAUKIPUDAS		
Halkokari	mk	
Halosenniemen sahayhdyskunta (RKY 2009)	vk	
Runtti	mk	MRKY 2015: M, R, H
Haukiputaan Asemakylän raitti	mk	
Asemakylän apteekin talo	pk	MRKY 2015: M, H
Aseman koulu	mk	MRKY 2015: R, Ht, I, M

NIMI	ARVOTUS	ARVOTTAMISEN KRITEERIT
Haukiputaan aseman asuinrakennus	pk	
Haukiputaan aseman asuinrakennus / paritalo	mk	MRKY 2015: R, H, M
Haukiputaan Osuuskaupan myymälärakennus	pk	MRKY 2015: M, H
Haukiputaan rautatieasema	mk	MRKY 2015: R, M, H, Ht, I
Hernbergin apteekkitalo	pk	MRKY 2015: M, H, R
Kaakisen talo	pk	MRKY 2015: M
Korven liiketalo	pk	MRKY 2015: M
Kotila (Sarkkinen)	pk	MRKY 2015: M
Leiviskän talo (Eskelisen vanhempi talo ja puusepänverstas)	mk	MRKY 2015: R, M
Osula	pk	MRKY 2015: M, H
Oulun Osuuskaupan myymälärakennus	pk	MRKY 2015: M, H
Ratavartijan tupa, Asemakylä	mk	MRKY 2015: R, H, Ht
Torvela	mk	MRKY 2015: R, M, H
Vaatturi Mandelinin talo	pk	MRKY 2015: M
Haukiputaan kirkko ympäristöineen (RKY 2009)		
Haukiputaan kirkko ja tapuli	vk	MRKY 2015: Ht, R, H, M, S, T, I
Haukiputaan kirkkokuisto	mk	MRKY 2015: Ht, H, M, S, I
Haukiputaan kotiseutumuseo	mk	MRKY 2015: H, R, M
Haukiputaan seurakuntakeskus	mk	MRKY 2015: T, M, I
Haukiputaan seurakuntatalo	ei määritelty	MRKY 2015: R, M
Haukiputaan vanha hautausmaa	mk	MRKY 2015: Ht, H, M, S, I
Kirkkonniemen kansakoulu (Wirkkula)	mk	MRKY 2015: M, R, Ht, H, S, I
Kirkon kauppa	mk	MRKY 2015: R, H, M
Martinniemen saha (RKY 2009)		
Martinniemen sahan alue: Konttori	mk	MRKY 2015: H, Ht, R, M, I
Martinniemen sahan alue: Martinhovi	mk	MRKY 2015: H, Ht, M, R, I
Martinniemen sahan alue: Metsähovi	mk	MRKY 2015: H, Ht, R, M, I
Martinniemen sahan alue: Paloasema	mk	MRKY 2015: H, Ht, R, M, I
Martinniemen sahan alue: Saha	mk	MRKY 2015: H, Ht, R, M, I
Martinniemen sahan alue: Voimalaitos	mk	MRKY 2015: H, Ht, R, M, I
Martinniemen sahan alue: Ylimetsänhoitajan talo	mk	MRKY 2015: H, Ht, R, M, I
Pohjanmaan rantatie Mietunperäntie (RKY 2009)		
Kurttila	mk	MRKY 2015: R, M, Ht, S
Pomolan asuinalue		
Sankoniemen huvilat		
Kiianmiehen huvila	pk	MRKY 2015: R, M
Nylanderin huvila	mk	MRKY 2015: R, M, S
Sarkkisen huvila	mk	MRKY 2015: R, M
EI SISÄLLY ALUEISIIN		
As Oy Siikavirma	mk	MRKY 2015: R
Haukiputaan-kirkonkylän alakoulu	mk	MRKY 2015: R, Ht, H, S, I, M
Haukiputaan Palvelukulma	mk	MRKY 2015: R, M
Haukiputaan tsasouma	mk	MRKY 2015: R, H, M, I, T
Heiton talo (Työosuuskunnan talo)	mk	MRKY 2015: H, I

NIMI	ARVOTUS	ARVOTTAMISEN KRITERIT
Holma	mk	MRKY 2015: M, R, Ht
Huovelinin (Jussilan) saha ja mylly	mk	MRKY 2015: R, H, Ht, M
Jokelan koulu	mk	MRKY 2015: R, Ht, H, M, I
Jokikylän koulu	mk	MRKY 2015: R, H, I
Kauppila (Matinkauppila ja Jaakonkauppila)	mk	MRKY 2015: H, R
Kellontörmä	mk	MRKY 2015: R, Ht, M, S
Luukelan (Luukisen) luhti ja Juustila	mk	MRKY 2015: R, S, H, Ht, M
Martinniemen koulu, Parkumäen yksikkö	mk	
Martinniemen vanha koulu	mk	MRKY 2015: R, H, I
Mobergin talo (Lomakoti Onnela)	mk	MRKY 2015: H, R
PietiJussila (AlaJussila, Jussila)	mk	MRKY 2015: R, H, Ht, M, S
Putaan kylän koulu	mk	MRKY 2015: R, H, M, I
RantePohjamo	mk	MRKY 15: R, Ht, M
Reinilän huvila (AlaÄmmö)	mk	MRKY 2015: H, Ht, R, M
Torvela ja Suutari	mk	MRKY 2015: R, M
Törmälä	mk	MRKY 2015: R, H, M
Vanha pappila (Salmelan pappila)	mk	MRKY 2015: H, Ht, M, R, I
Vanha Vahtola ja Vahtolankartano	mk	MRKY 2015: M, R, H, Ht
KELLO		
Kiviniemen kalasatama	mk	
Vehkaperän huvilat ja Vehkaperä	mk	
Aavaranta (Reinilän huvila)	mk	MRKY 2015: R, Ht
Halmeen niemi (Reinilän huvila)	mk	MRKY 2015: R, Ht
Hedmanin huvila	mk	MRKY 2015: R, Ht
Meriniemi (Hedmanssonin huvila)	mk	MRKY 2015: H, M
MetsäRantala (Komentokämpä)	mk	MRKY 2015: R, Ht, H
Rantala	mk	MRKY 2015: R, Ht
Weckmanin huvila	mk	MRKY 2015: R, Ht
Vehkaperä (Villa Virpiniemi)	mk	MRKY 2015: R, Ht
EI SISÄLLY ALUEISIIN		
Hietalanmäen koulu	mk	MRKY 2015: R, H, Ht, S, I
Kellon nuorisoseurantalo	mk	MRKY 2015: R, H, M, I
Kellon pysäkki	mk	MRKY 2015: R, H, Ht, M, I
Kellonkartano	mk	MRKY 2015: R, Ht
Oravan koulu (Pohjois-Kellon koulu, Haukiputaan koulumuseo)	mk	MRKY 2015: H, Ht, R, I, S
KIIMINKI		
HUTTUKYLÄ		
Saarinen	mk	MRKY15: Ht, R, H, M, S
Jokikokko	pk	
Kangas	mk	MRKY15: Ht, H, R, M
Saarinen	mk	
EI SISÄLLY ALUEISIIN		
Huttukylän ala-aste	mk	MRKY15: R, H
Kantola	mk	MRKY15: Ht, R, H
Karjalainen	mk	MRKY15: R, M
Lehto	mk	

NIMI	ARVOTUS	ARVOTTAMISEN KRITERIT
Ranta-Lehmilä	mk	MRKY15: R, H, M, S
Runtilan museoaitat	mk	MRKY15: Ht, R, H, I
Takkisen kivinavetta	mk	MRKY15: R, M
Vilppola	mk	MRKY15: Ht, H, R, M, S, T
Ylälisakan kivinavetta	mk	MRKY15: R, M
KIIMINKI		
Kiimingin kirkko ympäristöineen (RKY 2009)	vk	
Kiimingin kirkko ja tapuli	vk	
Kiimingin seurakuntakeskus	mk	MRKY15: R, M
Kotiranta	mk	MRKY15: R, M
Vanhat kansakoulut	vk	
Vääräkosken saha ja mylly	vk	
EI SISÄLLY ALUEISIIN		
Alakylän koulu	mk-pk alueeksi	MRKY15: R, H, M, I
Alakylän nuorisoseuran talo Toivola	mk	MRKY15: H, R, M
Alatalo	mk	MRKY15: R, H, M
Hannuksen koulu	mk	MRKY15: R, H
Hurunmäki	mk	MRKY15: R, H, M
Iso-Liikanen (Liikanen, Huttula)	mk	MRKY15: R, H, M
Jäälän kansakoulu	mk	MRKY15: R, H
Kiimingin lukio ja kirjasto	mk	MRKY15: R, T
Kiimingin pappila	mk	MRKY15: R, H, M, I
Koivikko	mk	MRKY15: R
Kolehmainen	mk	MRKY15: R, H, M, S
Kotikumpu	mk	MRKY15: R
Leppälä	mk	MRKY15: R, H, M
Manninen	mk	MRKY15: R, H, M
Ukkola	mk	
Väänäsen mylly	mk	MRKY15: H, R
Ylikanniainen	mk	MRKY15: R, M
Ylitalo	mk	MRKY15: R, M
JÄÄLI		
Jäälän hautausmaa	mk	
Kylmäniemi	mk	MRKY15: R, H
OULUNSALO		
Kylänpuoli	mk	MRKY2015: R,H,M
1700-luvun kala-aitta	mk	MRKY2015: R,M
AlaKaakinen	mk	MRKY2015: R,H,M
Junkkonen	mk	MRKY2015: R,M,S
Kurikka	mk	MRKY2015: R,M
Peltola	pk	MRKY2015: R,M
Prokkola	mk	MRKY2015: R,M
Rahikka	pk	MRKY2015: R,M
Saloila (Väärälän koulu)	mk	MRKY2015: R,H,M
UusiJuntti	mk	MRKY2015: R,M
Yli-Kaakinen	mk	MRKY2015: R,M

NIMI	ARVOTUS	ARVOTTAMISEN KRITERIT
Oulunsalon "Henkisen ja maallisen vallan akseli"	mk	MRKY2015: R,H,M,S,T,I
Korttelin 52 asuinliikerakennukset	mk	MRKY2015: R,M
Kuivala-Lääkkö	mk	MRKY2015: R,M
Kukkonen (kotiseutumuseo) ja Jääskö	mk	MRKY2015: R,H,M,S
Oulunsalon kirkko ja uhrikirkon muistomerkki	mk	MRKY2015: Ht,R,H,M,S,T
Oulunsalon kirkonkylän Valkea koulu	mk	MRKY2015: R,H,S,I
Oulunsalon kunnantalo	mk	MRKY2015: R,H,M,S,T,I
Oulunsalon terveysasema	pk	MRKY2015: R,M
Oulunsalon vanha kunnantalo	pk	MRKY2015: R,H
Saloilan päiväkot	mk	MRKY2015: R,T,S
Varjakan huvila-alue	mk	MRKY2015: R,H,M,S
Aarnela	mk	MRKY2015: R,H,M
Hessenrinne	pk	MRKY2015: R,M,S
Hiekkaranta	mk	MRKY2015: R,H,M
Korkein	mk	MRKY2015: R,H,M
Kotiranta	pk	MRKY2015: R,M
Käpylä eli Saunaranta	mk	MRKY2015: R,H,M
Metsäpirtti	mk	MRKY2015: R,M
Myrskyläntie	pk	MRKY2015: R,M
Päiväranta	mk	MRKY2015: Ht,H,M
Rantala ja Kesälä	mk	MRKY2015: R,H,M,S
Rikula	mk	MRKY2015: R,M
Varjakan sahayhdyskunta (RKY 2009)	vk	MRKY2015: Ht,R,H,M,S,I
Varjakan kartano	vk	MRKY2015: R,H,M,S
Varjakan paloasema	mk	MRKY2015: R,H,M,S,T
Varjakan sahan konttori ja ulkokuone	vk	MRKY2015: R,H,M,S,T
Varjakan sahan Petäjäkankaalta siirretty talo	mk	MRKY2015: R,H,M,S
Varjakan sahan virkamiesten asuintalo	vk	MRKY2015: R,H,M,S,T
Varjakansaaren paritalot	vk	MRKY2015: R,H,M,S,T
Varjakansaaren talli ja sauna	mk	MRKY2015: R,H,M,S,T
EI SISÄLLY ALUEISIIN		
Keskiapiirin entinen kansakoulu ja Salonpään koulu	mk	MRKY2015: R
Lassila	mk	MRKY2015: R,M,S
Muikku	mk	MRKY2015: R,H,M
Oulunsalon lukio (Oulunsalotalo)	mk	MRKY2015: R,T
Oulunsalon pappila	mk	MRKY2015: R,H
Pellikan pölkkynavetta	mk	MRKY2015: R,S
Pitkäkankaan ala- ja yläasteen koulut	mk	MRKY2015: R,M,T,S,I
Pääntalo ja Uutela	mk	MRKY2015: R,M
Raumalan luhti	mk	MRKY2015: R,M
Suunnittelukylä yrittäjä	mk	MRKY2015: R,H,M
YLI-II		
JAKKU		
Maalismaa	mk	
Alamaalismaa	pk	
Hakala	pk	

NIMI	ARVOTUS	ARVOTTAMISEN KRITERIT
Kangastalo	pk	
Keskitalo (Alaraasakka) ja Koskela (Juusola)	mk	MRKY 2015: R, Ht, S, M
Kurrola	pk	
Maalismaan koulu	mk	MRKY 2015: R, Ht, I
Puistola	pk	MRKY 2015: R, M, S
Salo	pk	
Väinölä	pk	
EI SISÄLLY ALUEISIIN		
Turtinen (Turtinen ja Hintsala)	mk	MRKY 2015: R, M, S, Ht
KARJALA		
Pyramidikatkoiset kesänavetat - Hirvelä (RKY 2009)	vk	
Hirvelä	mk	MRKY 2015: R, M, Ht, H, S
Siuruntörmä	mk	
Kaivola	pk	
Välitalo	pk	
Ylisiurua	pk	
Yli-lin kirkonseutu	mk	
Havula	pk	MRKY 2015: R, Ht, M
Niemelä	mk	MRKY 2015: R, H, M
Yli-lin kirkko	mk	MRKY 2015: R, H, Ht, S, M, I
Yli-lin kirkkotarha ja hautausmaa	mk	
Yli-lin kunnantalon törmä	mk	
Alasiuruan navetta ja aitta	pk	
Jaakkola	mk	MRKY 2015: R, M, H, Ht, S
Pietarila	pk	
Turva	pk	
Törmä	mk	MRKY 2015: R, M, Ht, S
Yli-lin kunnantalo ja terveystalo	pk	
EI SISÄLLY ALUEISIIN		
Ahvenniemen koulu	mk	MRKY 2015: R, H, Ht, I
AlaPahkala	mk	MRKY 2015: R, H
Alatalo	mk	MRKY 2015: R, Ht
Hangaslammen tukkikämpä	mk	
Huovi	mk	MRKY 2015: R, H, Ht, M
Hökkä	mk	MRKY 2015: R, H, Ht, S
Koskela (Koskela, Alakoskela, Ylikoskela)	mk	MRKY 2015: R, H, Ht
Koutuanniemi (Rieskala)	mk	MRKY 2015: H
Manninen (FäriManninen)	mk	MRKY 2015: R, H, Ht, S, M
KOLLAJA		
Ahvenojan mylly	mk	MRKY 2015: R, S, Ht
TANNILA		
Pyramidikatkoiset kesänavetat Haapaniemi (RKY 2009)	vk	
EI SISÄLLY ALUEISIIN		
Haapaniemen kestiekivi (Jaakkola)	mk	MRKY 2015: R, Ht, H
Hirvasniemi	mk	MRKY 2015: R, Ht, H, S
Metsola	mk	MRKY 2015: R, H, Ht, S

NIMI	ARVOTUS	ARVOTTAMISEN KRITERIT
Tannilan hautausmaa	mk	MRKY 2015: H, Ht, M, S, I
YLIKIIMINKI		
Aittokoski		
Aittokosken saha	mk	MRKY15: R, H, M
Alavesa	mk	MRKY15: R, H, M
Harjuvaara (Santavuori-Leipivaara)	pk	
Nurmelan kesätalo	pk	
Vesaisen muistomerkki	mk	
Välitalo	pk	
Ylivesa	mk	MRKY15: R, H
Marttilanharjun raitti		
Marttila	mk	MRKY15: Ht, R, H, M, S, I
Pikkumarttila	pk	
Ylikiimingin vanha pappila	mk	MRKY15: Ht, R, H, M, I
Somerovaara		
Vesala		
Ala-Mäkelä	mk	MRKY15: R, M
Mäkelä	mk	MRKY15: R, M
Pajala	pk	
Runtti	mk	MRKY15: H, R, M
Sipola	pk	
Vesalan koulu	mk	MRKY15: R, M
Ylikiimingin kirkko (RKY 2009)		
EI SISÄLLY ALUEISIIN		
Ahola	mk	MRKY15: R
Huumon aitat	mk	MRKY15: Ht, R
Joki-Kokko	mk	MRKY15: R, M
Juopulin koulu	mk	MRKY15: R
Jurvakainen	mk	MRKY15: H, R
Kokko	mk	MRKY15: R
Konikaisto	mk	
Kotiseutumuseo Ylikiiminki	mk	MRKY15: Ht, R, H, M, I, S
Mannila	mk	MRKY15: R, H, M
Nuorittan koulu	mk	MRKY15: R
Oikarisen luhti	mk	MRKY15: R
Pyky	mk	MRKY15: H, R, M
Rajala	mk	MRKY15: R, H, M
Rantapirtti	mk	MRKY15: R, M, S
Rekelä	mk	MRKY15: H, R
Seluska	mk	MRKY15: R, H, M, S
Sänkelän ja Sänkiahon pihapiiri	mk	MRKY15: Ht, R, H
Vepsän koulu	mk	MRKY15: R, H
Vepsä-Parkkisenniemi	mk	MRKY15: R
Vesaisenlinna	mk	MRKY15: H, R, M, I
Viitala eli Viitaranta	mk	MRKY15: R, H
Vimpari	mk	MRKY15: R, M

NIMI	ARVOTUS	ARVOTTAMISEN KRITERIT
Väänänen	mk	MRKY15: R, M
VUOTTO		
Koistila	mk	MRKY15: H, R, M
Kokon aitta	mk	MRKY15: Ht, H, R
Väänänen	mk	MRKY15: H, R, M

LIITE 2. PAIKALLISESTI ARVOKKAAT KOHTEET

NIMI	YLEISKAAVA TAI MUU LÄHDE
I POKKINEN	
As Oy Isokatu 11	Oulun ruutukaavakeskustan modernin inventointi 2015
As Oy Kajaaninkatu 18	Oulun ruutukaavakeskustan modernin inventointi 2015
As Oy Kajaaninkatu 7-9	Oulun ruutukaavakeskustan modernin inventointi 2015
As Oy Kauppasaari	Oulun ruutukaavakeskustan modernin inventointi 2015
As Oy Kauppurienkatu 5	Oulun ruutukaavakeskustan modernin inventointi 2015
As Oy Oulun Kirkkokatu 7	Oulun ruutukaavakeskustan modernin inventointi 2015
As Oy Pakkahuoneenkatu 5	Oulun ruutukaavakeskustan modernin inventointi 2015
As Oy Uusikatu 14	Oulun ruutukaavakeskustan modernin inventointi 2015
Asemakatu 21	Oulun ruutukaavakeskustan modernin inventointi 2015
Kiinteistö Oy Lantonkulma	Oulun ruutukaavakeskustan modernin inventointi 2015
Oulu Oy:n pääkonttori, Kiinteistö Oy Torikatu 15	Oulun ruutukaavakeskustan modernin inventointi 2015
Oulun Galleria	Oulun ruutukaavakeskustan modernin inventointi 2015
Oulun Puhelin Oy:n toimitalo	Oulun ruutukaavakeskustan modernin inventointi 2015
Oulun Puhelin Oy:n vanha toimitalo	Oulun ruutukaavakeskustan modernin inventointi 2015
Pakkahuoneenkatu 12 (Kiinteistö oy Kirkkokatu 8)	Oulun ruutukaavakeskustan modernin inventointi 2015
Säästöpankki Sampo	Oulun ruutukaavakeskustan modernin inventointi 2015
Torikatu 22	Oulun ruutukaavakeskustan modernin inventointi 2015
II VAARA	
As Oy Asemansilta	Oulun ruutukaavakeskustan modernin inventointi 2015
As Oy Itäkulma	Oulun ruutukaavakeskustan modernin inventointi 2015
As Oy Nykäsenoja	Oulun ruutukaavakeskustan modernin inventointi 2015
As Oy Oulaskulma	Oulun ruutukaavakeskustan modernin inventointi 2015
As Oy Tervasalama	Oulun ruutukaavakeskustan modernin inventointi 2015
As Oy Tervatöyry & As Oy Tervavene	Oulun ruutukaavakeskustan modernin inventointi 2015
As Oy Vaaranpuisto	Oulun ruutukaavakeskustan modernin inventointi 2015
As Oy Vanha-Karhu	Oulun ruutukaavakeskustan modernin inventointi 2015
As Oy Väilpala	Oulun ruutukaavakeskustan modernin inventointi 2015
Asemakatu 18	Oulun ruutukaavakeskustan modernin inventointi 2015

NIMI	YLEISKAAVA TAI MUU LÄHDE
Kiitotavaratoimisto	Oulun ruutukaavakeskustan modernin inventointi 2015
Oulun asema-alueen eteläinen asuinrakennus	Oulun ruutukaavakeskustan modernin inventointi 2015
Oulun asema-alueen pohjoinen asuinrakennus	Oulun ruutukaavakeskustan modernin inventointi 2015
Vikkulan talo, As Oy Asemakatu 12	Oulun ruutukaavakeskustan modernin inventointi 2015
III VANHATULLI	
As Oy Heinälinna	Oulun ruutukaavakeskustan modernin inventointi 2015
As Oy Kirjokulma	Oulun ruutukaavakeskustan modernin inventointi 2015
As Oy Kirkkokatu 28	Oulun ruutukaavakeskustan modernin inventointi 2015
As Oy Oulun Rantapuisto	Oulun ruutukaavakeskustan modernin inventointi 2015
As Oy Sepänkatu 6	Oulun ruutukaavakeskustan modernin inventointi 2015
As Oy Toriseppä	Oulun ruutukaavakeskustan modernin inventointi 2015
Kiistola, Kirkkokatu 31	Oulun ruutukaavakeskustan modernin inventointi 2015
Torikatu 44	Oulun ruutukaavakeskustan modernin inventointi 2015
IV HOLLIHAKA	
As Oy Oulun Juhonpuisto	Oulun ruutukaavakeskustan modernin inventointi 2015
Heinäpuisto (Aleksanterinkatu 44)	Oulun ruutukaavakeskustan modernin inventointi 2015
V LEVERI	
Kirkkokatu 73	Oulun ruutukaavakeskustan modernin inventointi 2015
Uusikatu 78 (Helluntaikirkko, Oulun Helluntailähetys ry)	Oulun ruutukaavakeskustan modernin inventointi 2015
VI MYLLYTULLI	
Ainolan päiväkotiki	Oulun ruutukaavakeskustan modernin inventointi 2015
As Oy Heikinkatu 17	Oulun ruutukaavakeskustan modernin inventointi 2015
Keskusammattikoulun asuntola	Oulun ruutukaavakeskustan modernin inventointi 2015
Rautatieasunnot Oy	Oulun ruutukaavakeskustan modernin inventointi 2015
Vankila-alueen muut puurakennukset	Pohjois-Pohjanmaan liiton päivitys
Vetokanava	Entinen maakunnallisesti arvokas kulttuuriympäristökohde arvotettu paikallisesti arvokkaaksi
HEIKINHARJU	
Timosenkosken luontokoulu	Pohjois-Pohjanmaan liiton päivitys
HEIKKILÄNKANGAS	
Rantamaa	Pohjois-Pohjanmaan liiton päivitys
Torppa	Oulujokivarren osayleiskaava

NIMI	YLEISKAAVA TAI MUU LÄHDE
HIETASAARI	
Pohjois-Suomen teollisuusopisto	Pohjois-Pohjanmaan liiton päivitys
HIUKKAVAARA	
Hiukkavaaran kasarmin esikunta H1	Pohjois-Pohjanmaan liiton päivitys
Hiukkavaaran kasarmit K1, K2, K4 ja K5	Pohjois-Pohjanmaan liiton päivitys
INTIÖ	
Kasarmin ruokala H14	Pohjois-Pohjanmaan liiton päivitys
Oulun kasarmin liikuntahalli	Pohjois-Pohjanmaan liiton päivitys
JUURUSOJA	
Saunakangas 1	Oulujokivarren osayleiskaava
KAUKOVAINIO	
As Oy Kaukovainion Sato ja As Oy Sato-Vainio	Kaukovainio metsälähiön moderni rakennusperintö
As Oy Kotkanpoika, As Oy Helatorni ja As Oy Vaskikotka	Kaukovainio metsälähiön moderni rakennusperintö
Kanahaukantiiden ja Varpushaukantiiden kerrostalot (suun. Savolainen&Torvikoski)	Kaukovainio metsälähiön moderni rakennusperintö
Koulu-kirjasto (ent. Kaukovainion kansakoulu)	Kaukovainio metsälähiön moderni rakennusperintö
Maljatien rivitalot	Kaukovainio metsälähiön moderni rakennusperintö
Tornihaukantiiden 3-kerroksiset lamellitalot (suun. A.E Talvisara)	Kaukovainio metsälähiön moderni rakennusperintö
KIRKKOKANGAS	
Metsätie 1	Pohjois-Pohjanmaan liiton päivitys
Näretie 3	Pohjois-Pohjanmaan liiton päivitys
Oulujoen kirkon kanttorila	Pohjois-Pohjanmaan liiton päivitys
KNUUTILA	
Knuutilankankaan koulu	Pohjois-Pohjanmaan liiton päivitys
KORPI	
Entinen Saviharjun sepän talo eli Erkkilä	Entinen maakunnallisesti arvokas kulttuuriympäristökohde arvoltaan paikallisesti arvokkaaksi
KORVENKYLÄ	
Harju	Entinen maakunnallisesti arvokas kulttuuriympäristökohde arvoltaan paikallisesti arvokkaaksi
KORVENSUORA	
Korvensuoran koulu	Pohjois-Pohjanmaan liiton päivitys

NIMI	YLEISKAAVA TAI MUU LÄHDE
KOSKELA	
Koskelan ostari	Pohjois-Pohjanmaan liiton päivitys
Koskelankylän Walo	Pohjois-Pohjanmaan liiton päivitys
LAANILA	
Laanilan koulu	Pohjois-Pohjanmaan liiton päivitys
LIMINGANTULLI	
Entinen Asfalttiliike Oy:n Kattohuopatehdas	Pohjois-Pohjanmaan liiton päivitys
MADEKOSKI	
Lepola	Oulujokivarren osayleiskaava/ Pohjois-Pohjanmaan liiton päivitys
MAIKKULA	
Hakola	Pohjois-Pohjanmaan liiton päivitys
Maikkulan yläkoulu	Pohjois-Pohjanmaan liiton päivitys
MYLLYOJA	
Hiukkavaarantie 1	Pohjois-Pohjanmaan liiton päivitys
Myllyojan koulu	Pohjois-Pohjanmaan liiton päivitys
PELTOLA	
Piirimielisairaalan entinen lämpökeskus	Pohjois-Pohjanmaan liiton päivitys
PIKISAARI	
Kolmen fröökynän talo (Arkkitehtikillan kiltatalo)	Pohjois-Pohjanmaan liiton päivitys
Polttimokatu 2	Pohjois-Pohjanmaan liiton päivitys
PIKKARALA	
Jöränä	Oulujokivarren osayleiskaava
Kestilä	Pohjois-Pohjanmaan liiton päivitys
Koivurinne	Pohjois-Pohjanmaan liiton päivitys
Leimasintehdas	Pohjois-Pohjanmaan liiton päivitys
Mäkitupa	Oulujokivarren osayleiskaava
Sirius ja Saarela	Pohjois-Pohjanmaan liiton päivitys
Toivanen	Pohjois-Pohjanmaan liiton päivitys
Ylipukki	Oulujokivarren osayleiskaava
RAJAKYLÄ	
Rajakylän koulu ja nuorisotalo	Pohjois-Pohjanmaan liiton päivitys

NIMI	YLEISKAAVA TAI MUU LÄHDE
SANGINJOKI	
Nauska	Entinen maakunnallisesti arvokas kulttuuriympäristökohde arvotettu paikallisesti arvokkaaksi
Alaholtti	Sanginjoen osayleiskaava
Räme	Sanginjoen osayleiskaava
Nuorisoseurantalo	Sanginjoen osayleiskaava
SANGINSUU	
Myllyojan koulu, Sanginsuun sivukoulu	Pohjois-Pohjanmaan liiton päivitys
TAKALAA NILA	
Typpi Oy, Korjaushalli	Pohjois-Pohjanmaan liiton päivitys
Typpi Oy, Porttipaviljonki	Pohjois-Pohjanmaan liiton päivitys
Typpi Oy, Varaosavarasto	Pohjois-Pohjanmaan liiton päivitys
TOPPILA	
Aitat	Pohjois-Pohjanmaan liiton päivitys
TUIRA	
As Oy Tuirantorni	Pohjois-Pohjanmaan liiton päivitys
As. Oy Tuiran Komuntalo	Pohjois-Pohjanmaan liiton päivitys
Ensi- ja turvakoti	Pohjois-Pohjanmaan liiton päivitys
Kaupungin varikko	Pohjois-Pohjanmaan liiton päivitys
Merikosken koulu	Pohjois-Pohjanmaan liiton päivitys
HAUKIPUDAS	
Alasiirtola ja Yläsiirtola	Jokikylän ja Murron osayleiskaava
Alatalo (Vanhatalo)	Pohjois-Pohjanmaan liiton päivitys
Asemakylän apteekin talo	Pohjois-Pohjanmaan liiton päivitys
Greus ja Ranta-Greus	Entinen maakunnallisesti arvokas kulttuuriympäristökohde arvotettu paikallisesti arvokkaaksi
Hanhela	Alakylän, Tirinkylän, Haipuskylän ja Hanhiperän osayleiskaavaehdotus
Harjumaa ja Harju	Jokikylän ja Murron osayleiskaava
Haukiputaan Osuuskaupan myymälärakennus	Pohjois-Pohjanmaan liiton päivitys
Haukiputaan seurakuntatalo	Haukipudas kirkonkylän osayleiskaava 2020
Hernbergin apteekkitalo	Pohjois-Pohjanmaan liiton päivitys
Iso-Jussila	Haukipudas kirkonkylän osayleiskaava 2020

NIMI	YLEISKAAVA TAI MUU LÄHDE
Isojämsä	Jokikylän ja Murron osayleiskaava
Jokiniitty	Jokikylän ja Murron osayleiskaava Risuniitty II?
Kaakisen talo	Pohjois-Pohjanmaan liiton päivitys
Keiskan koulu	Pohjois-Pohjanmaan liiton päivitys
Kiianmiehen huvila	Pohjois-Pohjanmaan liiton päivitys
Kinnusen talo (Hätälä ja Honkapirtti)	Haukipudas kirkonkylän osayleiskaava 2020
Koivuranta	Jokikylän ja Murron osayleiskaava
Korven liiketalo	Pohjois-Pohjanmaan liiton päivitys
Kotila (Sarkkinen)	Haukipudas kirkonkylän osayleiskaava 2020/ PP liiton päivitys
Kurkela	Jokikylän ja Murron osayleiskaava, Vanha Kurkela
Lehtelä	Haukipudas kirkonkylän osayleiskaava 2020
Liikuntakeskus Jatuli	Pohjois-Pohjanmaan liiton päivitys
Markus	Entinen maakunnallisesti arvokas kulttuuriympäristökohde arvotettu paikallisesti arvokkaaksi
Martinniemen koulu	Pohjois-Pohjanmaan liiton päivitys
Maunun sahan alakanava ja myllynkivet	Haukipudas kirkonkylän osayleiskaava 2020
Mäntylä	Jokikylän ja Murron osayleiskaava
Osula	Pohjois-Pohjanmaan liiton päivitys
Oulun Osuuskaupan myymälärakennus	Haukipudas kirkonkylän osayleiskaava 2020
Pohjolan opisto	Haukipudas kirkonkylän osayleiskaava 2020
Rantala	Jokikylän ja Murron osayleiskaava
Rinne	Jokikylän ja Murron osayleiskaava
Ruohokari	Pohjois-Pohjanmaan liiton päivitys
Santaholman sahan työläisten asuintalot	Haukipudas kirkonkylän osayleiskaava 2020
Simppulan vanhainkoti (Vanha Simppula)	Pohjois-Pohjanmaan liiton päivitys
Simppulankartanon päiväkotiki (vaivaistalo)	Haukipudas kirkonkylän osayleiskaava 2020/ jot purettu
Sointula	Jokikylän ja Murron osayleiskaava
Toivola	Pohjois-Pohjanmaan liiton päivitys
Vaatturi Mandelinin talo	Pohjois-Pohjanmaan liiton päivitys
Valistustalo (Toivola)	Entinen maakunnallisesti arvokas kulttuuriympäristökohde arvotettu paikallisesti arvokkaaksi
Vanha-Metsäniemi (Metsäniemen kesäsiirtola)	Haukipudas kirkonkylän osayleiskaava 2020

NIMI	YLEISKAAVA TAI MUU LÄHDE
Viljala	Jokikylän ja Murron osayleiskaava
Marttila	Jokikylän ja Murron osayleiskaava
Iivarila ent. Sipola	Jokikylän ja Murron osayleiskaava
Pahde	Jokikylän ja Murron osayleiskaava
Hietala	Jokikylän ja Murron osayleiskaava
asemakaavan sr yleiskaavassa, Käkelänkuja 5	Martinniemen osayleiskaava/asemakaava
asemakaavan suojelu yleiskaavassa elmantie 14?	Martinniemen osayleiskaava/asemakaava
asemakaavan sr yleiskaavassa, Martintie 31	Martinniemen osayleiskaava/asemakaava
asemakaavan sr yleiskaavassa, Ollilantie 28	Martinniemen osayleiskaava/asemakaava
asemakaavan sr yleiskaavassa, Ollilantie 25	Martinniemen osayleiskaava/asemakaava
asemakaavan sr yleiskaavassa, Kirkkotie 6	Haukipudas kirkonkylän osayleiskaava 2020
asemakaavan sr yleiskaavassa, Asemakylänraitti 27	Haukipudas kirkonkylän osayleiskaava 2020
asemakaavan sr yleiskaavassa, Virtalantie 5	Haukipudas kirkonkylän osayleiskaava 2020
asemakaavan sr yleiskaavassa, Onnelanpolku 4	Haukipudas kirkonkylän osayleiskaava 2020
KELLO	
Ellilä	Kellon osayleiskaava 2030 1. vaihe
Halonen	Kellon osayleiskaava 2030 1. vaihe
Harjula	Kellon osayleiskaava 2030 1. vaihe
Holstinmutka	Kellon osayleiskaava 2030 1. vaihe
Iso-Jämsä ja Terijoen talo (Kivari)	Entinen maakunnallisesti arvokas kulttuuriympäristökohde arvoltaan paikallisesti arvokkaaksi
Juhola	Kellon osayleiskaava 2030 1. vaihe
Kalavasunkuja 14	Kellon osayleiskaava 2030 2. vaihe
Kivelä	Kellon osayleiskaava 2030 1. vaihe
Kivikko	Kellon osayleiskaava 2030 1. vaihe
Kiviniementie 238, kiviniementie/uuvenperäntie 1	Kellon osayleiskaava 2030 2. vaihe
Kiviniementie 250	Kellon osayleiskaava 2030 2. vaihe
Kulmala	Kellon osayleiskaava 2030 1. vaihe
Kurkela	Entinen maakunnallisesti arvokas kulttuuriympäristökohde arvoltaan paikallisesti arvokkaaksi
Kuusi	Kellon osayleiskaava 2030 1. vaihe

NIMI	YLEISKAAVA TAI MUU LÄHDE
Letonranta 29 Kesäranta	Kellon osayleiskaava 2030 2. vaihe
Louhikko	Kellon osayleiskaava 2030 1. vaihe
Nurkkala	Kellon osayleiskaava 2030 1. vaihe
Ollila	Kellon osayleiskaava 2030 1. vaihe
Pihlaja	Kellon osayleiskaava 2030 1. vaihe
Päivölä	Kellon osayleiskaava 2030 1. vaihe
Ratavartijan tupa, Kellon pysäkki	Kellon osayleiskaava 2030 1. vaihe
Reivilä	Kellon osayleiskaava 2030 1. vaihe
Roolipolku 10	Kellon osayleiskaava 2030 2. vaihe
Roolipolku 5	Kellon osayleiskaava 2030 2. vaihe
Seipitie 4	Kellon osayleiskaava 2030 2. vaihe
Tuulela	Kellon osayleiskaava 2030 1. vaihe 2. vaihe?
Yläheikkilä	Kellon osayleiskaava 2030 1. vaihe
Kotihalonen	Kellon osayleiskaavan 1. vaihe
Männikkö	Kellon osayleiskaavan 1. vaihe
Olavi	Kellon osayleiskaavan 1. vaihe
Eskola	Kellon osayleiskaavan 1. vaihe
KIIMINKI	
Ala-Honkanen	Alakylän, Tirinkylän, Haipuskylän ja Hanhiperän osayleiskaavaehdotus
Ala-Vesala	Alakylän, Tirinkylän, Haipuskylän ja Hanhiperän osayleiskaavaehdotus
Autio	Alakylän, Tirinkylän, Haipuskylän ja Hanhiperän osayleiskaavaehdotus
Haaparanta	Huttukylän kaavaprojekti
Harju	Alakylän, Tirinkylän, Haipuskylän ja Hanhiperän osayleiskaavaehdotus
Hirsikangas (Kauppila)	Alakylän, Tirinkylän, Haipuskylän ja Hanhiperän osayleiskaavaehdotus
Honkanen	Alakylän, Tirinkylän, Haipuskylän ja Hanhiperän osayleiskaavaehdotus
Honkanen	Alakylän, Tirinkylän, Haipuskylän ja Hanhiperän osayleiskaavaehdotus
Iso-Autio	Alakylän, Tirinkylän, Haipuskylän ja Hanhiperän osayleiskaavaehdotus
Isola	Alakylän, Tirinkylän, Haipuskylän ja Hanhiperän osayleiskaavaehdotus
Isopelto	Alakylän, Tirinkylän, Haipuskylän ja Hanhiperän osayleiskaavaehdotus

NIMI	YLEISKAAVA TAI MUU LÄHDE
Jäälin kappeli	Pohjois-Pohjanmaan liiton päivitys
Kaattari	Alakylän, Tirinkylän, Haipuskylän ja Hanhiperän osayleiskaavaehdotus
Kannikko	Keskeiset taajama-alueet Kiiminki osayleiskaava 2030
Katiska	Alakylän, Tirinkylän, Haipuskylän ja Hanhiperän osayleiskaavaehdotus
Keskitalo (Hopealehto)	Alakylän, Tirinkylän, Haipuskylän ja Hanhiperän osayleiskaavaehdotus
Kiiminkijoen koulu, Raatinharju	Keskeiset taajama-alueet Kiiminki osayleiskaava 2030
Koistinen	Alakylän, Tirinkylän, Haipuskylän ja Hanhiperän osayleiskaavaehdotus
Koivisto	Keskeiset taajama-alueet Kiiminki osayleiskaava 2030
Koivulehto	Alakylän, Tirinkylän, Haipuskylän ja Hanhiperän osayleiskaavaehdotus
Kotiranta	Alakylän, Tirinkylän, Haipuskylän ja Hanhiperän osayleiskaavaehdotus
Laurila	Alakylän, Tirinkylän, Haipuskylän ja Hanhiperän osayleiskaavaehdotus
Maijala	Alakylän, Tirinkylän, Haipuskylän ja Hanhiperän osayleiskaavaehdotus
Mikkonen	Alakylän, Tirinkylän, Haipuskylän ja Hanhiperän osayleiskaavaehdotus
Niemelä	Alakylän, Tirinkylän, Haipuskylän ja Hanhiperän osayleiskaavaehdotus
Perälä	Alakylän, Tirinkylän, Haipuskylän ja Hanhiperän osayleiskaavaehdotus
Putkonen	Alakylän, Tirinkylän, Haipuskylän ja Hanhiperän osayleiskaavaehdotus
Puute	Alakylän, Tirinkylän, Haipuskylän ja Hanhiperän osayleiskaavaehdotus
Rasi	Alakylän, Tirinkylän, Haipuskylän ja Hanhiperän osayleiskaavaehdotus
Ruonakangas	Alakylän, Tirinkylän, Haipuskylän ja Hanhiperän osayleiskaavaehdotus
Saarenmaa	Alakylän, Tirinkylän, Haipuskylän ja Hanhiperän osayleiskaavaehdotus
Talkkunanperä	Keskeiset taajama-alueet Kiiminki osayleiskaava 2030
Vainionpää	Alakylän, Tirinkylän, Haipuskylän ja Hanhiperän osayleiskaavaehdotus
Vanhala	Keskeiset taajama-alueet Kiiminki osayleiskaava 2030
Voittola	Alakylän, Tirinkylän, Haipuskylän ja Hanhiperän osayleiskaavaehdotus
Vääräkoski (ja Lisämaa)	Keskeiset taajama-alueet Kiiminki osayleiskaava 2030
Haapanokka	Keskeiset taajama-alueet Kiiminki osayleiskaava 2030
Koivikko	Keskeiset taajama-alueet Kiiminki osayleiskaava 2030

NIMI	YLEISKAAVA TAI MUU LÄHDE
Poukama	Keskeiset taajama-alueet Kiiminki osayleiskaava 2030
Kotiahho	Keskeiset taajama-alueet Kiiminki osayleiskaava 2030
Kotimäki	Keskeiset taajama-alueet Kiiminki osayleiskaava 2030
Pajala	Keskeiset taajama-alueet Kiiminki osayleiskaava 2030
Ponnonmäki	Keskeiset taajama-alueet Kiiminki osayleiskaava 2030
Ponto	Keskeiset taajama-alueet Kiiminki osayleiskaava 2030
Rinnekolmio	Keskeiset taajama-alueet Kiiminki osayleiskaava 2030
Tarhala ja Lisätarhala ja Anttila	Keskeiset taajama-alueet Kiiminki osayleiskaava 2030
Yrjänä	Keskeiset taajama-alueet Kiiminki osayleiskaava 2030
Sipola	Keskeiset taajama-alueet Kiiminki osayleiskaava 2030
Rantala	Keskeiset taajama-alueet Kiiminki osayleiskaava 2030
Mäkelä	Keskeiset taajama-alueet Kiiminki osayleiskaava 2030
Peltola	Keskeiset taajama-alueet Kiiminki osayleiskaava 2030
Virtanen	Keskeiset taajama-alueet Kiiminki osayleiskaava 2030
Koistila	Keskeiset taajama-alueet Kiiminki osayleiskaava 2030
Käyrälä	Keskeiset taajama-alueet Kiiminki osayleiskaava 2030
Männikkö	Keskeiset taajama-alueet Kiiminki osayleiskaava 2030
Kotipuro, Välipuro, Navettala	Keskeiset taajama-alueet Kiiminki osayleiskaava 2030
Saunala	Keskeiset taajama-alueet Kiiminki osayleiskaava 2030
Kesärinne	Keskeiset taajama-alueet Kiiminki osayleiskaava 2030
Kynsilä	Kiiminkijokivarren osayleiskaava
Korpilehto	Alakylän, Tirinkylän, Haipuskylän ja Hanhiperän osayleiskaavaehdotus
Mäntylehto	Alakylän, Tirinkylän, Haipuskylän ja Hanhiperän osayleiskaavaehdotus
KIIIMINKI HUTTUKYLÄ	
Ala-lisakka	Huttukylän kaavaprojekti
Hietala	Huttukylän kaavaprojekti
Huttula	Huttukylän kaavaprojekti
Isola	Huttukylän kaavaprojekti
Kangas	Huttukylän kaavaprojekti
Koivuranta	Huttukylän kaavaprojekti
Mäntyharju	Huttukylän kaavaprojekti

NIMI	YLEISKAAVA TAI MUU LÄHDE
Mäntylä	Huttukylän kaavaprojekti
Niemikokko	Huttukylän kaavaprojekti
Nivala	Huttukylän kaavaprojekti
Nuorisoseuran talo Sointula-Reuhkala	Huttukylän kaavaprojekti
Pihlajaniemi	Huttukylän kaavaprojekti
Pikku-Lehto	Huttukylän kaavaprojekti
Puistola	Huttukylän kaavaprojekti
Rantala	Huttukylän kaavaprojekti
Runttila	Huttukylän kaavaprojekti
Suvantola	Huttukylän kaavaprojekti
Uusitalo	Huttukylän kaavaprojekti
KIIMINKI JÄÄLI	
Jäälin talo	Entinen maakunnallisesti arvokas kulttuuriympäristökohde arvoltaan paikallisesti arvokkaaksi
Tyyry	Keskeiset taajama-alueet Kiiminki osayleiskaava 2030
Rautio	Keskeiset taajama-alueet Kiiminki osayleiskaava 2030
Raitamaa	Keskeiset taajama-alueet Kiiminki osayleiskaava 2030
Raitamaan huvila	Keskeiset taajama-alueet Kiiminki osayleiskaava 2030
Heikkilän kivinavetta	Keskeiset taajama-alueet Kiiminki osayleiskaava 2030
Isolan kivinavetta	Keskeiset taajama-alueet Kiiminki osayleiskaava 2030
Pilttonen	Keskeiset taajama-alueet Kiiminki osayleiskaava 2030
Riitaniemi	Keskeiset taajama-alueet Kiiminki osayleiskaava 2030
OULUNSALO	
Ehnberg	Oulunsalon osayleiskaava
Ervastin entinen kansakoulu, Patola	Oulunsalon osayleiskaava
Hietala	Oulunsalon osayleiskaava
Hätälä	Oulunsalon osayleiskaava
Ilvesviita	Oulunsalon osayleiskaava
Jaakola (Kosunen)	Oulunsalon osayleiskaava
Jussila	Oulunsalon osayleiskaava
Kartano (Nauska)	Oulunsalon osayleiskaava
Karvola	Oulunsalon osayleiskaava

NIMI	YLEISKAAVA TAI MUU LÄHDE
Koivuranta	Oulunsalon osayleiskaava, mrky alueessa uusi pk
Koppanan leirikeskus	Oulunsalon osayleiskaava
Kotiranta	Oulunsalon osayleiskaava, mrky alueessa
Kukkonen	Oulunsalon osayleiskaava
Lampela	Oulunsalon osayleiskaava
Mikkola	Oulunsalon osayleiskaava
Myrskyläntä	Oulunsalon osayleiskaava, mrky alueessa
Oulunsalon terveysasema	Oulunsalon osayleiskaava, mrky alueessa
Peltola	Oulunsalon osayleiskaava, mrky alueessa
Pelttari	Oulunsalon osayleiskaava, mrky alueessa
Puistola	Oulunsalon osayleiskaava
Rahikka (Isolanmäki, Ilkantalo ja Yli-Isola)	Oulunsalon osayleiskaava, mrky alueessa
Saarela	Oulunsalon osayleiskaava
Salonpään kansakoulu	Oulunsalon osayleiskaava
Savuoja	Oulunsalon osayleiskaava
Tasala	Oulunsalon osayleiskaava
Vikstedt	Oulunsalon osayleiskaava
YLI-II	
Ellilä (Kurkela)	Siuruanjoen osayleiskaava, pohjoisosa Tannila
Halonen (Klasila)	Siuruanjoen osayleiskaava, pohjoisosa Tannila
Kaleva (Rantatalo)	Siuruanjoen osayleiskaava, pohjoisosa Tannila
Pikku-Vesa	Siuruanjoen osayleiskaava, pohjoisosa Tannila
Porkka	Siuruanjoen osayleiskaava, pohjoisosa Tannila
Rantala	Siuruanjoen osayleiskaava, pohjoisosa Tannila
Takalo (Vaaranpää)	Siuruanjoen osayleiskaava, pohjoisosa Tannila
Tannilan maamiesseurantalo (Huvikumpu)	Pohjois-Pohjanmaan liiton päivitys
Uusitalo	Siuruanjoen osayleiskaava, pohjoisosa Tannila
Kortti	Siuruanjoen osayleiskaava, pohjoisosa Tannila
Kakontörmän alue	Karjalankylän osayleiskaava
Pikkukangas	Karjalankylän osayleiskaava
Suopursu (Lassintalo, Kaisanperä)	Karjalankylän osayleiskaava
Lallinniemi	Jakkukylän osayleiskaava

NIMI	YLEISKAAVA TAI MUU LÄHDE
Alaranta	Karjalankylän osayleiskaava
Alamaalismaa	Pohjois-Pohjanmaan liiton päivitys
Hakala	Pohjois-Pohjanmaan liiton päivitys
Kangastalo	Pohjois-Pohjanmaan liiton päivitys
Kurrola	Pohjois-Pohjanmaan liiton päivitys
Puistola	Pohjois-Pohjanmaan liiton päivitys
Salo	Pohjois-Pohjanmaan liiton päivitys
Väinölä	Pohjois-Pohjanmaan liiton päivitys
Alasiuruan navetta ja aitta	Pohjois-Pohjanmaan liiton päivitys
Havula	Pohjois-Pohjanmaan liiton päivitys
Jurvakainen ja Välitalo	Pohjois-Pohjanmaan liiton päivitys
Kaivola	Pohjois-Pohjanmaan liiton päivitys
Leskelä (Tulvala)	Karjalankylän osayleiskaava
Nurmela	Karjalankylän osayleiskaava
Pietarila	Pohjois-Pohjanmaan liiton päivitys
Purkajankangas	Kierikin osayleiskaava
Toivola	Kierikin osayleiskaava
Turva	Pohjois-Pohjanmaan liiton päivitys
Vuornos	Kierikin osayleiskaava
Välitalo	Kierikin osayleiskaava
Välitalo	Siuruanjoen osayleiskaava, eteläosa Karjalankylä
Yli-lin kunnantalo ja terveystalo	Pohjois-Pohjanmaan liiton päivitys
Yli-lin pappila	Pohjois-Pohjanmaan liiton päivitys
Ylisiurua	Siuruanjoen osayleiskaava
Ylisiuruan aitta	Karjalankylän osayleiskaava
YLIKIIMINKI	
Brunni	Entinen maakunnallisesti arvokas kulttuuriympäristökohde arvotettu paikallisesti arvokkaaksi
Hovi	Kiiminkijokivarren osayleiskaava
Huhtala/Rohkimaisen kauppa	Kiiminkijokivarren osayleiskaava
Jynkälä	Kiiminkijokivarren osayleiskaava
Katerma	Kiiminkijokivarren osayleiskaava

NIMI	YLEISKAAVA TAI MUU LÄHDE
Kynsilä	Kiiminkijokivarren osayleiskaava
Nurmelan kesätalo	Kiiminkijokivarren osayleiskaava
Osuuskassa	Kiiminkijokivarren osayleiskaava
Parola	Kiiminkijokivarren osayleiskaava
Piironen	Kiiminkijokivarren osayleiskaava
Pikkumarttila	Kiiminkijokivarren osayleiskaava
Rantaholmi	Kiiminkijokivarren osayleiskaava
Sipola	Pohjois-Pohjanmaan liiton päivitys
Ukkola	Kiiminkijokivarren osayleiskaava
Välitalo	Pohjois-Pohjanmaan liiton päivitys
Ylikiimingin ent. kansalaisopisto	Kiiminkijokivarren osayleiskaava
Siltala	Kiiminkijokivarren osayleiskaava
YLIKIIMINKI VUOTTO	
Tapaus	Entinen maakunnallisesti arvokas kulttuuriympäristökohde arvotettu paikallisesti arvokkaaksi

LIITE 3. OULUN KIIINTEÄT MUINAISJÄÄNNÖKSET

Muinaisjäännösrekisterin mukainen tilanne 23.1.2024.

Ajantasainen tilanne tulee tarkastaa muinaisjäännösrekisteristä.

Kohdenimi	Mjtunnus	Ajoitus	Tyyppi	Alatyyppe
Alakiiminki 11 Putkonen	1000049021	historiallinen	asuinpaikat	kylänpaikat
Alakiiminki 34 Kamula	1000049028	historiallinen	asuinpaikat	kylänpaikat
Alakiiminki Mikkola torppa	1000049030	historiallinen	asuinpaikat	torpat
Ala-Korkiakangas	564010004	esihistoriallinen	kivirakenteet	rakkakuopat, rökkiöt
Ala-Käyränlampi 1	1000025283	historiallinen	työ- ja valmistuspaikat	tervahaudat
Ala-Määttäisoja etelä	1000023745	kivikautinen	asuinpaikat	ei määritelty
Alaoja	1000012039	ei määritelty	maarakenteet	kuopat
Ala-Pukki	1000047660	historiallinen	työ- ja valmistuspaikat	tervahaudat
Annalankangas	1000027315	ajottamaton	maarakenteet	kuopat
Annalankangas SW	1000027309	ajottamaton	maarakenteet	kuopat
Autiolehto	1000002955	kivikautinen	asuinpaikat	ei määritelty
Ehtiäisentie N	1000006804	varhaismetallikautinen	asuinpaikat	ei määritelty
Ehtiäisentie S	1000006806	varhaismetallikautinen	asuinpaikat	ei määritelty
Eteläsuo pohjoinen	1000035405	kivikautinen	asuinpaikat	asumuspainanteet
Golfkenttä väylä 10	1000006856	varhaismetallikautinen	asuinpaikat	ei määritelty
Golfkenttä väylä 11	1000006857	varhaismetallikautinen	asuinpaikat	ei määritelty
Haapakangas	1000009405	ajottamaton	maarakenteet	painanteet
Haapaoja	1000031615	kivikautinen	asuinpaikat	asumuspainanteet
Haapasuo	1000012031	kivikautinen	asuinpaikat, hautapaikat	asumuspainanteet, punamultahaudat
Haaramoukku etelä	1000008789	kivikautinen	asuinpaikat	asumuspainanteet
Haaraojanselkä	255010031	esihistoriallinen	asuinpaikat, kivirakenteet	ei määritelty, latomukset
Hahtiperän hylky	1000036870	historiallinen	alusten hylt	hylt (puu)
Haisunjärvi NE	1000003061	kivikautinen	asuinpaikat	ei määritelty
Halajärvenkangas	972010076	kivikautinen	asuinpaikat	asumuspainanteet
Halme	1000049835	historiallinen	työ- ja valmistuspaikat	tervahaudat
Halosenharju 1	1000007268	esihistoriallinen	asuinpaikat	ei määritelty
Halosenharju 2	1000007126	historiallinen	työ- ja valmistuspaikat	tervahaudat
Halosenharju 3	1000007127	historiallinen	työ- ja valmistuspaikat	tervahaudat

Kohdenimi	Mjtunnus	Ajoitus	Tyyppi	Alatyyppe
Halosenharju 4	1000049462	historiallinen	työ- ja valmistuspaikat	tervahaudat
Hangaskangas	564010051	pronssikautinen	hautapaikat	ei määritelty
Hangaskangas ampumarata	1000020376	historiallinen	asuinpaikat	sotilasleirit
Hangaskangas E	1000006785	kivikautinen, pronssikautinen, varhaismetallikautinen	asuinpaikat, hautapaikat, työ- ja valmistuspaikat	ei määritelty, keittokuopat, punamultahaudat
Hangaslamminkangas	972010005	esihistoriallinen	asuinpaikat, kivirakenteet	ei määritelty
Hanhiperä	1000029472	historiallinen	työ- ja valmistuspaikat	tervahaudat
Hannus	255010014	kivikautinen	asuinpaikat	ei määritelty
Haravasuo	1000010365	varhaismetallikautinen	maarakenteet	painanteet
Harjulankangas	1000029477	historiallinen	asuinpaikat	yksinäistalot
Harjumaa	972010073	kivikautinen	asuinpaikat	asumuspainanteet
Harjumaa etelä	1000025914	kivikautinen	asuinpaikat	asumuspainanteet
Haukipudas 10 Kauppila 1	1000049022	historiallinen	asuinpaikat	kylänpaikat
Haukipudas 13 Ukkola	1000049024	historiallinen	asuinpaikat	kylänpaikat
Haukiputaan kirkko	1000034324	historiallinen	hautapaikat	kirkkohaudoat
Haukiputaan uusi hautausmaa	1000029430	rautakautinen	löytöpaikat, maarakenteet	ei määritelty, painanteet
Hautakangas 1-2	1000030226	historiallinen, varhaismetallikautinen	asuinpaikat, työ- ja valmistuspaikat	ei määritelty, tervahaudat
Hautakangas 3	1000030232	historiallinen	työ- ja valmistuspaikat	tervahaudat
Hautakangas 4	1000030235	historiallinen	työ- ja valmistuspaikat	tervahaudat
Hautala	1000013211	historiallinen	työ- ja valmistuspaikat	tervahaudat
Hautamaa	1000029480	historiallinen	työ- ja valmistuspaikat	tervahaudat
Heinijärvenselkä	1000031277	esihistoriallinen	kivirakenteet	rakkakuopat
Hepokankaankaisto S	972010088	esihistoriallinen	työ- ja valmistuspaikat	pyyntikuopat
Heteveräjä	1000013179	kivikautinen	asuinpaikat	ei määritelty
Heteveräjä 2	1000013227	kivikautinen	asuinpaikat	ei määritelty
Hevonvitunsuo kaakko	1000040119	kivikautinen	asuinpaikat	asumuspainanteet
Hevoskangas 2	1000025266	kivikautinen	asuinpaikat	ei määritelty
Hevoskangas 3	1000025295	historiallinen	työ- ja valmistuspaikat	tervahaudat
Hevoskangas 4	1000025267	esihistoriallinen	työ- ja valmistuspaikat	pyyntikuopat
Hietaharju	1000013182	kivikautinen	asuinpaikat	ei määritelty
Hietakangas	1000010451	ajottamaton	maarakenteet	kuopat

Kohdenimi	Mjtunnus	Ajoitus	Tyyppi	Alatyyppi
Hiidenkangas	84010022	kivikautinen	asuinpaikat	asumuspainanteet
Hiidenkangas etelä	1000007581	kivikautinen	asuinpaikat	ei määritelty
Hiidenkangas länsi	1000008122	kivikautinen	asuinpaikat	ei määritelty
Hiidenvaara	84010012	ajoittamaton	kivirakenteet	rakkakuopat, rökkiöt
Hiidenvaara 2	84010021	kivikautinen	asuinpaikat	asumuspainanteet
Hiidenvaara 3	1000010362	historiallinen, kivikautinen	asuinpaikat työ- ja valmistuspaikat	asumuspainanteet, hiilimiilut, pyyntikuopat keittokuopat
Hirsikangas	564010056	varhaismetallikautinen	työ- ja valmistuspaikat	
Hirvasselkä	972010006	ajoittamaton	kivirakenteet	kivivallit
Hirvasselkä 2	1000046478	ajoittamaton	kivirakenteet	rakkakuopat
Hirvasvaara	1000046475	ajoittamaton	kivirakenteet	rakkakuopat
Hirvikangas	564010035	ajoittamaton	kivirakenteet	rakkakuopat
Honkikangas	1000028749	rautakautinen	kivirakenteet	rökkiöt
Honkikangas N	84010018	ajoittamaton	kivirakenteet	latomukset
Huhinmaa kaakko	1000025915		asuinpaikat	asumuspainanteet
Huhkajakangas	972010091	kivikautinen	asuinpaikat	ei määritelty
Huhkajakangas SW	972010086	esihistoriallinen	maarakenteet	kuopat
Huiskankangas 1	1000025272	historiallinen	työ- ja valmistuspaikat	hiilimiilut
Huiskankangas 2	1000025273	historiallinen	työ- ja valmistuspaikat	tervahaudat
Huiskankangas 6	1000025250	esihistoriallinen	asuinpaikat	ei määritelty
Huiskankangas 7	1000025251	kivikautinen	asuinpaikat	ei määritelty
Huiskankangas 8	1000025252	kivikautinen	asuinpaikat	ei määritelty
Huiskankangas 9	1000025274	historiallinen	työ- ja valmistuspaikat	tervahaudat
Hupisaaret	1000027877	historiallinen	kulkuväylät	veneenvetomölyt
Hurunmylly	1000030240	historiallinen	työ- ja valmistuspaikat	tervahaudat
Hämeenkangas 1	1000030243	varhaismetallikautinen	asuinpaikat	ei määritelty
Hämeenkangas 2-3	1000030246	historiallinen, varhaismetallikautinen	asuinpaikat, työ- ja valmistuspaikat	ei määritelty, hiilimiilut
Hämeensuo	1000019268	historiallinen	työ- ja valmistuspaikat	tervahaudat
Härkkimenmaankangas	972010072	esihistoriallinen	kivirakenteet	ei määritelty
Härkövaara	1000049837	historiallinen	työ- ja valmistuspaikat	tervahaudat
Iisakinhaudankangas	255010015	esihistoriallinen	kivirakenteet	rökkiöt
Ilvesmaa	1000003064	kivikautinen	asuinpaikat	asumuspainanteet
Inninkoskenkangas	1000020370	ajoittamaton	kivirakenteet	rökkiöt

Kohdenimi	Mjtunnus	Ajoitus	Tyyppi	Alatyyppi
Inninkoskenniska	1000020371	ajoittamaton	työ- ja valmistuspaikat	lapinpadot
Iso Jättisaari	564010042	ajoittamaton	hautapaikat	hautaröykkiöt
Iso Katajasuo	1000027627	ajoittamaton	kivirakenteet	rökkiöt
Iso Lavalampi	1000010361	kivikautinen	asuinpaikat	ei määritelty
Iso Pahkamaa N	1000028877	kivikautinen	asuinpaikat	asumuspainanteet
Iso Polvikangas	564010006	ajoittamaton	kivirakenteet, maarakenteet	kuopat, rakkakuopat
Iso Polvikangas 2	1000045278	historiallinen	työ- ja valmistuspaikat	tervahaudat
Isokangas 2	1000045277	historiallinen	maarakenteet	kuopat
Isokangas E	1000003071	esihistoriallinen	työ- ja valmistuspaikat	pyyntikuopat
Isokangas koillinen	1000010443	ajoittamaton	maarakenteet	kuopat
Isokangas länsi	1000003070	esihistoriallinen	työ- ja valmistuspaikat	pyyntikuopat
Isokangas pohjoinen	1000010423	ajoittamaton	maarakenteet	kuopat
Isokangas Salo	1000013181	ajoittamaton, kivikautinen	asuinpaikat, maarakenteet	ei määritelty, kuopat
Isokangas SW (Yli-li Pahkakoski)	972010064	kivikautinen	asuinpaikat	ei määritelty
Isokankaan laki	1000027675	kivikautinen	asuinpaikat	asumuspainanteet
Isokankaan nokka	1000027671	kivikautinen	asuinpaikat, maarakenteet	asumuspainanteet, kuopat
Isomaa (Haukipudas)	84010011	esihistoriallinen	kivirakenteet	rökkiöt
Isomaa Kuokkasuo (Yli-li)	1000023742	kivikautinen	asuinpaikat	asumuspainanteet
Isomaa luode	1000040124	kivikautinen	asuinpaikat	asumuspainanteet
Isomaa Madesuo (Yli-li)	1000023744	kivikautinen	asuinpaikat	asumuspainanteet
Isomaa N (Haukipudas)	84010027	kivikautinen	asuinpaikat	asumuspainanteet
Isomaa pohjoinen (Yli-li)	1000023743	kivikautinen	asuinpaikat	ei määritelty
Isoniemi	84010005	historiallinen, keskiaikainen	kultti- ja tarinapaikat	jatulintarhat
Isonkivenmaa	1000025285	historiallinen	kivirakenteet	latomukset
Itäinen Juminkangas 1	1000013199	kivikautinen	asuinpaikat	ei määritelty
Itäinen Juminkangas 2	1000013200	kivikautinen	asuinpaikat	ei määritelty
Itäinen Juminkangas 3	1000014187	kivikautinen	työ- ja valmistuspaikat	pyyntikuopat
Jolosmaa	1000013203	esihistoriallinen	työ- ja valmistuspaikat	keittokuopat

Kohdenimi	Mjtunnus	Ajoitus	Tyyppi	Alatyyppi
Joutsenkangas kaakko	84010008	esihistoriallinen	kivirakenteet, työ- ja valmistuspaikat	keittokuopat, röykkiöt
Joutsenkangas kaakko 2	1000028753	esihistoriallinen	kivirakenteet	röykkiöt
Jumila etelä	1000009159	kivikautinen	asuinpaikat	asumuspainanteet
Juminkangas 1	1000009160	kivikautinen	asuinpaikat	ei määritelty
Juminkangas 2	1000009161	kivikautinen	asuinpaikat	ei määritelty
Juutisenaho	972010025	kivikautinen	asuinpaikat	ei määritelty
Juutisenkangas	972010042	kivikautinen	asuinpaikat, maarakenteet	asumuspainanteet, kuopat
Juutisenkangas lounas	1000024249	kivikautinen	asuinpaikat	asumuspainanteet
Jylkykangas	564010062	varhaismetallikautinen	asuinpaikat	ei määritelty
Jyrkkäkallio	972010040	kivikautinen	asuinpaikat	ei määritelty
Jäkälämaa	973010048	esihistoriallinen	asuinpaikat, kivirakenteet, maarakenteet	asumuspainanteet, ei määritelty, kuopat, röykkiöt
Jäkälämaa länsi	1000027113	historiallinen	työ- ja valmistuspaikat	tervahaudat
Järvelä	1000030248	historiallinen	asuinpaikat	yksinäistalot
Järvikangas (Yli-li)	972010061	kivikautinen	asuinpaikat	asumuspainanteet
Järvikangas (Ylikiiminki)	1000014185	kivikautinen	asuinpaikat	asumuspainanteet
Järvikangas 1	564010028	esihistoriallinen	hautapaikat	hautaröykkiöt
Järvikangas 2	564010029	ajoittamaton	maarakenteet	kuopat
Järvikangas 3	1000020351	kivikautinen	asuinpaikat	asumuspainanteet
Jättiläisvaara	255010022	esihistoriallinen	kivirakenteet	rakkakuopat
Jääkärilaavu	1000040134	kivikautinen	asuinpaikat	ei määritelty
Jääkäripolku	1000040135	kivikautinen	asuinpaikat	ei määritelty
Kaakkurisuo	1000030224	historiallinen	työ- ja valmistuspaikat	tervahaudat
Kaarrelampi koillinen	1000003054	kivikautinen	asuinpaikat	ei määritelty
Kaipiojanniitty NW	1000028750	historiallinen	työ- ja valmistuspaikat	tervahaudat
Kaitainvirta	1000019464	historiallinen	työ- ja valmistuspaikat	tervahaudat
Kaitala	1000002957	kivikautinen	asuinpaikat	ei määritelty
Kalamäki	1000032840	historiallinen	työ- ja valmistuspaikat	tervahaudat
Kalikkaharju	1000007264	esihistoriallinen	maarakenteet	kuopat
Kalikkakangas	564010027	esihistoriallinen	kivirakenteet, työ- ja valmistuspaikat	keittokuopat, rakkakuopat, röykkiöt
Kalikkakangas E	1000021185	historiallinen	asuinpaikat	talonpohjat

Kohdenimi	Mjtunnus	Ajoitus	Tyyppi	Alatyyppi
Kalikkakangas SE	1000040187	rautakautinen	työ- ja valmistuspaikat	keittokuopat
Kalimeenharju	255010003	esihistoriallinen	kivirakenteet	röykkiöt
Kalimeenlampi luode	1000020364	ajoittamaton	maarakenteet	kuopat
Kalliomaa	255010011	esihistoriallinen	kivirakenteet	röykkiöt
Kalliomaa metsätie	1000020359	esihistoriallinen	asuinpaikat	ei määritelty
Kalliomaa, Ala-Vuotto	1000027629	esihistoriallinen	raaka-aineen hankintapaikat	louhokset
Kalliomaa, itäosa	255010039	kivikautinen	asuinpaikat	asumuspainanteet
Kalliomaan itäosa, sähkölinja	255010040	kivikautinen	asuinpaikat	asumuspainanteet
Kallio-ojankorpi	1000031275	esihistoriallinen	kivirakenteet	rakkakuopat
Kalliosaari	255010021	esihistoriallinen	kivirakenteet	latomukset
Kallioselkä luode	1000029371	kivikautinen	asuinpaikat	asumuspainanteet
Kallioselkä länsi	1000031618	kivikautinen	asuinpaikat	asumuspainanteet
Kangastalo	1000014186	kivikautinen	asuinpaikat	asumuspainanteet
Karhula	972010031	kivikautinen	asuinpaikat	ei määritelty
Karhunkaarto	1000007263	esihistoriallinen	kivirakenteet, maarakenteet	kuopat, röykkiöt
Karhuoja	1000031617	kivikautinen	asuinpaikat	ei määritelty
Karhuoja 2	1000044370	kivikautinen	asuinpaikat, maarakenteet	ei määritelty, kuopat
Karhuoja 3	1000044371	historiallinen	työ- ja valmistuspaikat	tervahaudat
Karhusalmi	1000035407	ajoittamaton	kivirakenteet	rakkakuopat
Karjalainen	255010012	kivikautinen	asuinpaikat	ei määritelty
Karjosuo N	564010066	kivikautinen	asuinpaikat	ei määritelty
Karjosuo W	564010068	ajoittamaton	kivirakenteet	rakkakuopat
Karttio N	567010051	esihistoriallinen	asuinpaikat	ei määritelty
Karttiokangas	567010050	kivikautinen	asuinpaikat	asumuspainanteet
Kaskensuo	1000040143	historiallinen	työ- ja valmistuspaikat	tervahaudat
Katoslampi	84010009	ajoittamaton	työ- ja valmistuspaikat	pyyntikuopat
Kauhialampi 1	1000025275	historiallinen	työ- ja valmistuspaikat	tervahaudat
Kauhialampi N	972010084	kivikautinen	asuinpaikat	ei määritelty
Kaukaoja	1000031622	kivikautinen	asuinpaikat	asumuspainanteet
Kaukaojansärkkä	1000031624	kivikautinen	asuinpaikat	asumuspainanteet
Kello 17 Takku 2	1000048990	historiallinen	asuinpaikat	kylänpaikat
Kello 19 Perttula	1000048991	historiallinen	asuinpaikat	kylänpaikat

Kohdenimi	Mjtunnus	Ajoitus	Tyyppi	Alatyyppi
Kello 27 Vehkaperä	1000048993	historiallinen	asuinpaikat	kylänpaikat
Kello 32 Häli	1000048994	historiallinen	asuinpaikat	kylänpaikat
Kello 46 Lonki	1000048998	historiallinen	asuinpaikat	kylänpaikat
Kello 52 Alatalo 2	1000049002	historiallinen	asuinpaikat	kylänpaikat
Kello Kantoperä	1000006423	varhaismetallikautinen	työ- ja valmistuspaikat	keittokuopat
Kello Kivenkangas SE	1000006424	varhaismetallikautinen	asuinpaikat, maarakenteet	ei määritelty, kuopat
Kello Myllyperä torppa	1000049004	historiallinen	asuinpaikat	torpat
Kello Navettakangas	1000006432	varhaismetallikautinen	työ- ja valmistuspaikat	keittokuopat
Kello Navettakangas 2	1000007273	esihistoriallinen	asuinpaikat	ei määritelty
Kello Navettakangas W	1000006427	varhaismetallikautinen	työ- ja valmistuspaikat	keittokuopat
Kello Satalahti Lopakka	84010028	historiallinen	asuinpaikat	talonpohjat
Kello Uikulankangas E	1000006437	varhaismetallikautinen	työ- ja valmistuspaikat	keittokuopat
Kello Uikulankangas W	1000006435	varhaismetallikautinen	työ- ja valmistuspaikat	keittokuopat
Kellonkangas	1000027312	ajoittamaton	maarakenteet	kuopat
Keskimmäinen	973010033	kivikautinen	asuinpaikat	ei määritelty
Keskimmäisenkangas	973010038	esihistoriallinen, kivikautinen	asuinpaikat, kivirakenteet	asumuspainanteet, jätinkirkot, rakkakuopat
Kestinranta	1000006818	historiallinen	asuinpaikat	talonpohjat
Kettukangas 2	1000025271	historiallinen	työ- ja valmistuspaikat	tervahaudat
Kettukangas 3	1000046481	ajoittamaton	työ- ja valmistuspaikat	pyyntikuopat
Kettukangas E	972010087	esihistoriallinen	työ- ja valmistuspaikat	pyyntikuopat
Ketunmaa 1	84010025	esihistoriallinen	asuinpaikat	asumuspainanteet
Ketunmaa 2	1000008731	kivikautinen	asuinpaikat	asumuspainanteet
Ketunmaa etelä	1000028812	kivikautinen	asuinpaikat	asumuspainanteet
Ketunmaa kaakko	1000035399	kivikautinen	asuinpaikat	asumuspainanteet
Kierikin sorakuoppa	972010027	kivikautinen, pronssikautinen, varhaismetallikautinen	asuinpaikat	asumuspainanteet
Kierikinkangas	972010028	kivikautinen	asuinpaikat, hautapaikat	asumuspainanteet, punamultahaudat
Kierikkisaari	972010009	kivikautinen	asuinpaikat	ei määritelty
Kiikeli	1866	historiallinen	alusten hylt	hylt (puu)

Kohdenimi	Mjtunnus	Ajoitus	Tyyppi	Alatyyppi
Kiimasuo NE	972010078	kivikautinen	asuinpaikat	asumuspainanteet
Kiiminki Isoaho SE	1000022717	kivikautinen	asuinpaikat	asumuspainanteet
Kiiminki Myllykangas 1	1000030247	esihistoriallinen	työ- ja valmistuspaikat	keittokuopat
Kiiminki Myllykangas 2	1000030252	varhaismetallikautinen	löytöpaikat	ei määritelty
Kivelänkangas	1000006629	varhaismetallikautinen	asuinpaikat, maarakenteet	ei määritelty, kuopat
Kiviharju (Haukipudas)	84010017	esihistoriallinen	asuinpaikat, maarakenteet työ- ja valmistuspaikat	ei määritelty, keittokuopat, kuopat, pyyntikuopat
Kiviharju 1 Haipuskylä (Kiiminki)	1000010453	ajoittamaton	kivirakenteet	röykkiöt
Kiviharju 2 Haipuskylä (Kiiminki)	1000029479	ajoittamaton	kivirakenteet	kiukaat
Kiviharju Kotajärvi (Kiiminki)	1000020361	esihistoriallinen	kivirakenteet	rakkakuopat
Kiviharju Loukkojärvi (Kiiminki)	84010030	ajoittamaton	kivirakenteet	rakkakuopat
Kiviharju luoteinen (Haukipudas)	1000013154	esihistoriallinen	työ- ja valmistuspaikat	pyyntikuopat
Kiviharju pohjoinen (Haukipudas)	1000012753	esihistoriallinen	työ- ja valmistuspaikat	keittokuopat
Kivijärvenkangas 1	972010037	ajoittamaton	kivirakenteet	röykkiöt
Kivijärvenkangas 2	1000025286	historiallinen	työ- ja valmistuspaikat	tervahaudat
Kivilampi	1000007457	ajoittamaton	kivirakenteet	rakkakuopat
Kivilampi etelä	1000029374	kivikautinen	asuinpaikat	ei määritelty
Kivilampi länsi	1000027900	kivikautinen	asuinpaikat, kivirakenteet	ei määritelty, jätinkirkot
Kiviniemi Kiviharju 1	564010000	ajoittamaton	kivirakenteet	rakkakuopat
Kivisuo etelä	1000009292	kivikautinen	asuinpaikat	asumuspainanteet
Kivisuo kaakko	1000022762	kivikautinen	asuinpaikat	asumuspainanteet
Koitelinkosken itäranta	255010025	kivikautinen	asuinpaikat	ei määritelty
Koitelinselän luoteispää	1000010444	ajoittamaton	kivirakenteet	rakkakuopat
Kokkokangas	255010027	kivikautinen	asuinpaikat	ei määritelty
Kokkokangas SE	1000003055	kivikautinen	asuinpaikat	ei määritelty
Kokonpää etelä	1000003053	kivikautinen	asuinpaikat	asumuspainanteet
Kolmikannanharju	1000025288	historiallinen	työ- ja valmistuspaikat	tervahaudat

Kohdenimi	Mjtunnus	Ajoitus	Tyyppi	Alatyyppi
Koniharju kaakko	84010029	kivikautinen	asuinpaikat	asumuspainanteet
Konttikangas	972010004	esihistoriallinen	kivirakenteet	latomukset, rakkakuopat
Konttikangas Kususuo	972010039	esihistoriallinen	kivirakenteet	rakkakuopat, röykkiöt
Korkiakangas	564010069	esihistoriallinen	maarakenteet	kuopat
Korkiamaa	972010033	kivikautinen	asuinpaikat	ei määritelty
Korppikangas	1000009413	kivikautinen	asuinpaikat	ei määritelty
Kortekangas	1000040144	historiallinen	työ- ja valmistuspaikat	tervahaudat
Kortepalo	255010010	esihistoriallinen	kivirakenteet	röykkiöt
Kortinkangas	972010080	kivikautinen	asuinpaikat	ei määritelty
Koskenmaa	1000013213	historiallinen	työ- ja valmistuspaikat	tervahaudat
Koskitörmä	972010000	kivikautinen	asuinpaikat	asumuspainanteet
Kotaselkä	1000031206	historiallinen	kivirakenteet	kiukaat
Kotikangas	1000027116	historiallinen	työ- ja valmistuspaikat	tervahaudat
Kotikangas etelä	1000013204	kivikautinen	asuinpaikat	ei määritelty
Kotikangas lounas	1000024282	kivikautinen	asuinpaikat	asumuspainanteet
Kotikangas luode	1000024279	kivikautinen	asuinpaikat	asumuspainanteet
Kotikangas NE	972010059	kivikautinen	asuinpaikat työ- ja valmistuspaikat	asumuspainanteet, keittokuopat, pyyntikuopat
Kotilansuo	1000029373	kivikautinen	asuinpaikat	asumuspainanteet
Kotisuo	1000029474	historiallinen	työ- ja valmistuspaikat	tervahaudat
Kourinjärvi etelä	1000039077	varhaismetallikautinen	työ- ja valmistuspaikat	keittokuopat
Kourinkangas	1000046016	rautakautinen	löytöpaikat	ei määritelty
Koutuanjärvi 1	1000025281	historiallinen	työ- ja valmistuspaikat	tervahaudat
Kudelmakangas	567010002	esihistoriallinen	kivirakenteet	röykkiöt
Kudelmakangas NE	567010047	kivikautinen	asuinpaikat	asumuspainanteet
Kukkonen	1000031433	historiallinen	asuinpaikat	talonpohjat
Kullasmaa	972010074	kivikautinen	asuinpaikat	ei määritelty
Kulosuonkangas	1000020968	ajoittamaton	työ- ja valmistuspaikat	keittokuopat
Kummunkangas	564010024	ajoittamaton	kivirakenteet, maarakenteet	kuopat, röykkiöt
Kunnasmaa	1000025282	historiallinen	työ- ja valmistuspaikat	tervahaudat
Kuotkua	1000044599	historiallinen	työ- ja valmistuspaikat	tervahaudat

Kohdenimi	Mjtunnus	Ajoitus	Tyyppi	Alatyyppi
Kurkelansaari koillinen	1000019759	esihistoriallinen	maarakenteet	kuopat
Kurkelansaari NW	84010024	varhaismetallikautinen	työ- ja valmistuspaikat	keittokuopat
Kurkelansaari SE	84010023	esihistoriallinen	asuinpaikat, maarakenteet	ei määritelty, kuopat
Kurkisuo	1000015296	historiallinen	työ- ja valmistuspaikat	tervahaudat
Kurtinhaudan kalasatama	1000006124	historiallinen	asuinpaikat, kivirakenteet	kellarit, talonpohjat
Kusiaro	1000027679	historiallinen	työ- ja valmistuspaikat	tervahaudat
Kuusela	972010010	kivikautinen	asuinpaikat	ei määritelty
Kuusela	973010047	kivikautinen	asuinpaikat	ei määritelty
Kuuselankangas	972010043	kivikautinen	asuinpaikat	asumuspainanteet
Kuuselankangas NW	1000028811	kivikautinen	asuinpaikat	asumuspainanteet
Kuusiniemi	1000023747	kivikautinen	asuinpaikat	ei määritelty
Kuusisaari	1000028111	historiallinen	teollisuuskohteet	ei määritelty
Kämppekangas 2	1000025290	historiallinen	työ- ja valmistuspaikat	tervahaudat
Laitakari	1863	historiallinen	alusten hylyt	hylty (puu)
Laivakangas	255010030	kivikautinen	asuinpaikat	ei määritelty
Laivakangas 1	1000025297	historiallinen	työ- ja valmistuspaikat	tervahaudat
Laivakangas 2	1000025298	historiallinen	työ- ja valmistuspaikat	tervahaudat
Laivakangas NE	255010016	esihistoriallinen	kivirakenteet	kivivallit
Lamminkoski	1000020373		työ- ja valmistuspaikat	lapinpadot
Lamminmaa	1000040145	historiallinen	työ- ja valmistuspaikat	tervahaudat
Lamukangas S	1000003062	kivikautinen	asuinpaikat	ei määritelty
Lamukangas W	1000003063	kivikautinen	asuinpaikat, hautapaikat	asumuspainanteet, punamultahaudat
Lapinkangas	564010070	varhaismetallikautinen	asuinpaikat	ei määritelty
Latokangas	973010028	kivikautinen, varhaismetallikautinen	asuinpaikat, työ- ja valmistuspaikat	ei määritelty, keittokuopat
Latvavaara	1000025299	ajoittamaton	kivirakenteet	rakkakuopat
Laurinautio	1000020365	historiallinen	asuinpaikat	yksinäistalot
Lautankangas	1000031620	kivikautinen	asuinpaikat	asumuspainanteet
Lehtikangas	564010007	esihistoriallinen	kivirakenteet	rakkakuopat
Lehtisaari E	972010093	esihistoriallinen	maarakenteet	kuopat
Letonniemi	1000020966	historiallinen	alusten hylty	hylty (puu)
Leväskivenkangas	1000048992	varhaismetallikautinen	työ- ja valmistuspaikat	keittokuopat

Kohdenimi	Mjtunnus	Ajoitus	Tyyppi	Alatyyppi
Liippaankanava	84010020	ajoitamaton	hautapaikat	hautaröykkiöt
Liippaankanava N	1000039269	kivikautinen	asuinpaikat, maarakenteet	ei määritelty, kuopat
Linkunlampi	84010033	historiallinen	asuinpaikat	ei määritelty
Linnansaari	1000006101	historiallinen	puolustusvarustukset	linnat
Linnasaari (Kiiminki)	255010001	kivikautinen	kivirakenteet	jätinkirkot
Lopakkaselkä	1000049393	keskiaikainen	työ- ja valmistuspaikat	tervahaudat
Loppulanmaa	1000049836	historiallinen	työ- ja valmistuspaikat	tervahaudat
Loukasmaa	1000025293	historiallinen	työ- ja valmistuspaikat	tervahaudat
Luokanmutka 1	1000029464	historiallinen	työ- ja valmistuspaikat	tervahaudat
Luokanmutka 2	1000029465	ajoitamaton	maarakenteet	kuopat
Luola-Aho	973010039	kivikautinen	kivirakenteet	jätinkirkot, rakkakuopat
Luotsiasemantie 6	1000045656	historiallinen	asuinpaikat, maarakenteet	kummut, talonpohjat
Lupukangas	1000010454	ajoitamaton	maarakenteet	kuopat
Majakangas	564010076	varhaismetallikautinen	työ- ja valmistuspaikat	keittokuopat
Mannisenaho	1000013202	esihistoriallinen	kivirakenteet	rakkakuopat
Markkuunkangas SW	1000048829	ajoitamaton	maarakenteet	kuopat
Martimojoki Itäranta	84010013	ajoitamaton	hautapaikat, maarakenteet	hautaröykkiöt, kuopat
Marttila	973010009	kivikautinen	asuinpaikat	ei määritelty
Marttilankangas	564010085	varhaismetallikautinen	työ- ja valmistuspaikat	keittokuopat
Mastomaansuo etelä	1000009285	kivikautinen	asuinpaikat	asumuspainanteet
Matkalamminaho	564010067	esihistoriallinen	maarakenteet	kuopat
Matokangas E	564010080	varhaismetallikautinen	työ- ja valmistuspaikat	keittokuopat
Matokangas NE	564010079	varhaismetallikautinen	työ- ja valmistuspaikat	keittokuopat
Matorämiö länsi	1000019052	varhaismetallikautinen	työ- ja valmistuspaikat	keittokuopat
Matosuo	1000007129	historiallinen	työ- ja valmistuspaikat	tervahaudat
Merisuo E	564010071	esihistoriallinen	maarakenteet	kuopat
Metelinharju 1-2	1000010452	ajoitamaton	kivirakenteet	rakkakuopat, röykkiöt
Metelinkirkko, Huhinmaa	972010002	kivikautinen	kivirakenteet	jätinkirkot
Metelinmäki SW	564010049	varhaismetallikautinen	asuinpaikat	ei määritelty
Metsokangas	564010039	varhaismetallikautinen	työ- ja valmistuspaikat	keittokuopat

Kohdenimi	Mjtunnus	Ajoitus	Tyyppi	Alatyyppi
Miehonselkä	1000012861	kivikautinen	asuinpaikat	asumuspainanteet
Mieskangas	255010020	ajoitamaton	kivirakenteet	ei määritelty
Mieskangas etelä	1000027111	historiallinen	työ- ja valmistuspaikat	tervahaudat
Mikonkangas 1	1000044664	historiallinen	työ- ja valmistuspaikat	hiilimiilut
Mikonkangas 2	1000044665	historiallinen	työ- ja valmistuspaikat	hiilimiilut
Mikonkangas E	564010083	varhaismetallikautinen	työ- ja valmistuspaikat	keittokuopat
Mikonkangas luode	1000040602	ajoitamaton	maarakenteet	kuopat
Mikonkangas N	564010082	pronssikautinen	asuinpaikat	ei määritelty
Mikonkangas N	567010049	esihistoriallinen	maarakenteet	kuopat
Mikonkangas SE	564010052	varhaismetallikautinen	työ- ja valmistuspaikat	keittokuopat
Mikonkangas X	564010081	varhaismetallikautinen	työ- ja valmistuspaikat	keittokuopat
Mikonkankaan laki	1000028688	esihistoriallinen	kivirakenteet	röykkiöt
Murhisaaret	1000007556	historiallinen	maarakenteet	kuopat
Murtomaa	1000025284	historiallinen	työ- ja valmistuspaikat	tervahaudat
Mustasuo SW	1000003075	esihistoriallinen	työ- ja valmistuspaikat	pyyntikuopat
Mustikkakangas E	564010064	kivikautinen	asuinpaikat	asumuspainanteet
Mustikkakangas N	564010063	kivikautinen	asuinpaikat, kivirakenteet	asumuspainanteet, latomukset
Mustikkakangas NE	1000048832	ajoitamaton	maarakenteet	kuopat
Mustikkakangas S	564010065	esihistoriallinen	maarakenteet	kuopat
Myllykangas	564010026	esihistoriallinen	kivirakenteet, työ- ja valmistuspaikat	keittokuopat, röykkiöt
Myllykorpi	1000007265	esihistoriallinen	maarakenteet	kuopat
Myllykorpi 1	1000010449	varhaismetallikautinen	kivirakenteet	röykkiöt
Myllykorpi 2	1000010450	varhaismetallikautinen	kivirakenteet	röykkiöt
Myllykorpi 3	1000048978	ajoitamaton	maarakenteet	kuopat
Myllykorpi 4	1000048981	ajoitamaton	maarakenteet	kuopat
Myllykorpi SW	1000007131	ajoitamaton	maarakenteet	kuopat
Myllykoskenkangas E	1000007125	historiallinen	asuinpaikat	talonpohjat
Myllykoskenkangas N	1000007267	esihistoriallinen	maarakenteet	kuopat
Myllykoskenkangas S	564010043	esihistoriallinen	kivirakenteet	röykkiöt
Myllykoskenkangas SSW	1000007071	rautakautinen	maarakenteet	kuopat
Myllykoskensuvanto	1000007130	historiallinen	työ- ja valmistuspaikat	hiilimiilut, tervahaudat
Myllykoski	1000045287	historiallinen	työ- ja valmistuspaikat	tervahaudat
Myllysaari	1000020366	historiallinen	hautapaikat	kesähaudat

Kohdenimi	Mjtunnus	Ajoitus	Tyyppi	Alatyyppi
Mäkilehto	1000012084	ajoitamaton, kivikautinen	asuinpaikat, kivirakenteet, työ- ja valmistuspaikat	ei määritelty, rakkakuopat, tervahaudat
Mämmimaa	1000040147	historiallinen	työ- ja valmistuspaikat	tervahaudat
Mäntykangas	1000029470	historiallinen	asuinpaikat	yksinäistalot
Mäntylehto	1000030239	historiallinen	työ- ja valmistuspaikat	tervahaudat
Mäntyselkä	84010026	esihistoriallinen, kivikautinen	kivirakenteet	jätinkirkot, rakkakuopat
Mäntyselkä N	84010032	kivikautinen	asuinpaikat	asumuspainanteet
Mättäissuo E	972010090	kivikautinen	asuinpaikat	ei määritelty
Mökinmaa	564010075	varhaismetallikautinen	työ- ja valmistuspaikat	keittokuopat
Naurisniva Iso-Huouseus	1000019652		työ- ja valmistuspaikat	lapinpadot
Nauruanoja	1000018796	kivikautinen	asuinpaikat	asumuspainanteet
Navettakangas	84010006	ajoitamaton, kivikautinen, varhaismetallikautinen	hautapaikat	hautaröykkiöt
Navettakangas	564010074	varhaismetallikautinen	asuinpaikat	ei määritelty
Navettakangas itä	1000035398	kivikautinen	asuinpaikat	asumuspainanteet
Navettakangas kaakko	1000008790	kivikautinen, pronssikautinen	asuinpaikat	asumuspainanteet
Navettakangas koillinen	1000012086	esihistoriallinen	työ- ja valmistuspaikat	keittokuopat
Navettakangas länsi	84010019	ajoitamaton	kivirakenteet	rakkakuopat, röykkiöt
Navettakangas Onkamonoja	1000031385	historiallinen	kivirakenteet, työ- ja valmistuspaikat	kiukaat, tervahaudat
Niittyharjut 1-2	1000027004		työ- ja valmistuspaikat	pyyntikuopat
Nuorittajoki	1000041385	historiallinen	työ- ja valmistuspaikat	tervahaudat
Nurmioja 1	1000030225	historiallinen	työ- ja valmistuspaikat	tervahaudat
Nurmioja 2	1000030241	historiallinen	työ- ja valmistuspaikat	tervahaudat
Nykyrin hautamaa	1000027625	historiallinen	kivirakenteet, työ- ja valmistuspaikat	kiukaat, tervahaudat
Näppärinkangas N	255010041	varhaismetallikautinen	kivirakenteet	röykkiöt
Ojantaus	1000031200	ajoitamaton	kivirakenteet	rakkakuopat
Ollinkangas	1000031558	kivikautinen	asuinpaikat	asumuspainanteet
Onkamon vedenottamo 3	1000012053	ajoitamaton	kivirakenteet	latomukset

Kohdenimi	Mjtunnus	Ajoitus	Tyyppi	Alatyyppi
Onkamonselkä	84010007	kivikautinen	asuinpaikat, kivirakenteet	ei määritelty, röykkiöt
Onkamonselkä itä	1000022769	kivikautinen	asuinpaikat	asumuspainanteet
Orastinsuo	1000014342	kivikautinen	asuinpaikat	asumuspainanteet
Oulujoki Turkansaari	2670	historiallinen	työ- ja valmistuspaikat	kalastuspaikat
Oulun tuomiokirkko	1000034326	historiallinen	hautapaikat, kirkkorakenteet	hautausmaat, kirkkohaudat, kirkonpaikat
Oulun vanha asemakaava-alue	1000006102	historiallinen	asuinpaikat	kaupungit
Oulunsalon uhrikirkko	567010045	historiallinen	kirkkorakenteet, kultti- ja tarinapaikat	ei määritelty, kirkonpaikat
Oulunsuu 17/38/39 Perttunen	1000048952	historiallinen	asuinpaikat	kylänpaikat
Oulunsuu 20 Korhonen	1000048953	historiallinen	asuinpaikat	kylänpaikat
Oulunsuu 28 Pukki	1000048955	historiallinen	asuinpaikat	kylänpaikat
Oulunsuu 29 Lappalainen	1000048956	historiallinen	asuinpaikat	kylänpaikat
Oulunsuu 41 Korpela	1000048960	historiallinen	asuinpaikat	kylänpaikat
Oulunsuu 50 Kinnunen 2	1000048961	historiallinen	asuinpaikat	kylänpaikat
Oulunsuu 54 Pernu	1000048968	historiallinen	asuinpaikat	kylänpaikat
Oulunsuu 65a Kourinoja	1000048971	historiallinen	asuinpaikat	kylänpaikat
Oulunsuu Kastelli	564010044	keskiaikainen	puolustusvarustukset	ei määritelty
Oulunsuu Kero-oja sotilastorppa	1000048980	historiallinen	asuinpaikat	torpat
Oulunsuu Kiviharju 1	1000011916	varhaismetallikautinen	työ- ja valmistuspaikat	keittokuopat
Oulunsuu Kiviharju 2	564010053	varhaismetallikautinen	työ- ja valmistuspaikat	keittokuopat
Oulunsuu Kiviharju 3	1000049075	esihistoriallinen	kivirakenteet	rakkakuopat
Oulunsuu Kiviharju 4	1000049076	varhaismetallikautinen	työ- ja valmistuspaikat	keittokuopat
Oulunsuu Kiviharju 6	1000049451	varhaismetallikautinen	työ- ja valmistuspaikat	keittokuopat
Oulunsuu Pikkarala	1000048973	historiallinen	asuinpaikat	kylänpaikat
Oulunsuu Pikkuniitty sotilastorppa	1000048983	historiallinen	asuinpaikat	torpat
Paanukangas	1000020362	esihistoriallinen	kivirakenteet, maarakenteet	kuopat, rakkakuopat
Paasonsadinmaa	1000003059	kivikautinen	asuinpaikat	asumuspainanteet
Paasonsadinmaa NE	1000003060	kivikautinen	asuinpaikat	ei määritelty

Kohdenimi	Mjtunnus	Ajoitus	Tyyppi	Alatyyppi
Paasonsadinmaa NW	1000003058	kivikautinen	asuinpaikat	asumuspainanteet
Paasonsadinmaa SW	1000003056	kivikautinen	asuinpaikat	asumuspainanteet
Paasonsadinmaa W	1000003057	kivikautinen	asuinpaikat	asumuspainanteet
Pahkakoski 1	972010014	kivikautinen	asuinpaikat	ei määritelty
Pahkakoski 6	972010065	kivikautinen	asuinpaikat	asumuspainanteet
Pahkakoski 7	972010092	kivikautinen	asuinpaikat	asumuspainanteet
Pakohauta	1000040148	historiallinen	työ- ja valmistuspaikat	tervahaudat
Palo	1000030238	varhaismetallikautinen	asuinpaikat	ei määritelty
Palojärvenkangas	1000026810		asuinpaikat	asumuspainanteet
Palokangas	1000006068	esihistoriallinen	kivirakenteet	rakkakuopat
Palokangas N	1000048988	ajoittamaton	maarakenteet	kuopat
Palomäki	1000029481	historiallinen	työ- ja valmistuspaikat	tervahaudat
Pankinaho	1000023204	historiallinen	työ- ja valmistuspaikat	tervahaudat
Pankinaho, voimalinja	972010083	kivikautinen	asuinpaikat	ei määritelty
Parsiaismaa	1000007266	esihistoriallinen	maarakenteet, työ- ja valmistuspaikat	keittokuopat, kuopat
Parsiaismaa NW	1000007132	ajoittamaton	työ- ja valmistuspaikat	keittokuopat, pyyntikuopat
Paskonsuo	1000006813	ajoittamaton	maarakenteet	kuopat
Peltola	1000035329	historiallinen	työ- ja valmistuspaikat	tervahaudat
Peräkangas	1000031595	kivikautinen	asuinpaikat	asumuspainanteet
Pesämaa	1000040150	historiallinen	työ- ja valmistuspaikat	tervahaudat
Peurakangas	1000013207	esihistoriallinen	kivirakenteet	rakkakuopat
Peurakangas 2	1000013208	esihistoriallinen	kivirakenteet	rakkakuopat
Peurakangas 3	1000013209	esihistoriallinen	kivirakenteet	rakkakuopat
Peurasuo	564010048	kivikautinen, pronssikautinen	asuinpaikat, maarakenteet	asumuspainanteet, kuopat
Pieni Jättisaari	564010041	ajoittamaton	hautapaikat	hautaröykkiöt
Pihlajalamminkangas	1000025871	kivikautinen	asuinpaikat	asumuspainanteet
Piimäsuo	1000013186	kivikautinen	asuinpaikat	ei määritelty
Pikankoski	1000015271	esihistoriallinen	asuinpaikat	asumuspainanteet
Pikisaari	1000012453	historiallinen	teollisuuskohteet	pikiruukit
Pikku Lavalampi etelä	1000014604	kivikautinen	asuinpaikat	ei määritelty
Pikku Pahkamaa	1000027115	historiallinen	työ- ja valmistuspaikat	tervahaudat

Kohdenimi	Mjtunnus	Ajoitus	Tyyppi	Alatyyppi
Pikku Porkonmaa	972010077	kivikautinen	asuinpaikat	asumuspainanteet
Pikku Viitajärvi Välioja	1000013194	kivikautinen	asuinpaikat	asumuspainanteet
Pikku-Jylmä	973010034	esihistoriallinen	kivirakenteet	röykkiöt
Pilkkakangas	1000018814	varhaismetallikautinen	työ- ja valmistuspaikat	keittokuopat
Pilpasuo SW	1000006808	varhaismetallikautinen	asuinpaikat, maarakenteet	ei määritelty, kuopat
Pilpasuo W	1000006807	varhaismetallikautinen	asuinpaikat	ei määritelty
Pirttikangas	84010015	ajoittamaton	kivirakenteet	rakkakuopat, röykkiöt
Pirttiselmä	1000025265	esihistoriallinen	kivirakenteet	röykkiöt
Pitkäkoski	1000013210	esihistoriallinen	työ- ja valmistuspaikat	keittokuopat
Pitkäselkä 1	1000029475	historiallinen	työ- ja valmistuspaikat	tervahaudat
Pitkäselkä 2	1000029476	historiallinen	työ- ja valmistuspaikat	tervahaudat
Plaatsaari	1000020378	historiallinen	työ- ja valmistuspaikat	pajat
Pohjoishaara E	567010052	esihistoriallinen	maarakenteet	kuopat
Polviniitty	1000031614	kivikautinen	asuinpaikat	asumuspainanteet
Polviniitty NW	1000039133	kivikautinen	asuinpaikat	ei määritelty
Porrassuo	972010057	kivikautinen	asuinpaikat	asumuspainanteet
Pukkaaja	1000025289	historiallinen	työ- ja valmistuspaikat	tervahaudat
Punaisenladonkangas	1000048976	esihistoriallinen	kivirakenteet	rakkakuopat
Punaisenladonkangas E	1000048974	ajoittamaton	maarakenteet	kuopat
Purkajasuo	972010012	kivikautinen	työ- ja valmistuspaikat	kalastuspaikat
Purkajasuo, Korvala	972010038	kivikautinen	asuinpaikat	asumuspainanteet
Purkajasuo, Vuornos	972010055	kivikautinen	asuinpaikat	asumuspainanteet
Purnunnokka 2	1000045109	rautakautinen	löytöpaikat, maarakenteet	irtolöytöpaikat, kuopat
Purnunnokka 3	1000048789	keskiaikainen	löytöpaikat, maarakenteet	ei määritelty, kuopat
Pyryväiskangas	1000007272	esihistoriallinen	maarakenteet	kuopat
Pyryväisoja	1000048970	historiallinen	asuinpaikat	talonpohjat
Pyryväissuo N	1000048972	varhaismetallikautinen	työ- ja valmistuspaikat	keittokuopat
Pyöriäsuu	1000012036	kivikautinen	asuinpaikat	asumuspainanteet
Pyöriäsuu Metsokangas	564010037	varhaismetallikautinen	asuinpaikat, kivirakenteet	ei määritelty, rakkakuopat

Kohdenimi	Mjtunnus	Ajoitus	Tyyppi	Alatyyppi
Päivänkämmenenselkä	1000040151	historiallinen	työ- ja valmistuspaikat	tervahaudat
Rahkasuo	1000014338	kivikautinen	asuinpaikat	asumuspainanteet
Rahkasuo 2	1000024285	kivikautinen	asuinpaikat	asumuspainanteet
Rahkasuo 3	1000024284	kivikautinen	asuinpaikat	asumuspainanteet
Rajakangas	84010001	kivikautinen	asuinpaikat kivirakenteet,	ei määritelty, jätinkirkot, röykkiöt,
Rajakangas 3	84010010	ajoittamaton	kivirakenteet, maarakenteet	painanteet, röykkiöt
Rajala	1000013212	historiallinen	työ- ja valmistuspaikat	tervahaudat
Rantala	1000029482	historiallinen	työ- ja valmistuspaikat	tervahaudat
Rekikylä	973010051	kivikautinen	asuinpaikat	asumuspainanteet
Rekiseljänmaa	972010082	esihistoriallinen	kivirakenteet	rakkakuopat
Riitanpalonsaari	567010048	esihistoriallinen	kivirakenteet	röykkiöt
Rokkapalo	564010021	ajoittamaton	kivirakenteet	röykkiöt
Rukavaara	255010032	kivikautinen	työ- ja valmistuspaikat	ei määritelty
Rukavaaran laki	255010033	ajoittamaton	kivirakenteet	rakkakuopat
Ruunakangas SE	564010089	varhaismetallikautinen	työ- ja valmistuspaikat	keittokuopat
Ruunakangas X	564010090	varhaismetallikautinen	työ- ja valmistuspaikat	keittokuopat
Ruunapalo SE	1000006777	varhaismetallikautinen	työ- ja valmistuspaikat	keittokuopat
Ruunasuo	1000040117	kivikautinen	asuinpaikat	asumuspainanteet
Rytilampi E	972010079	kivikautinen	asuinpaikat	ei määritelty
Rönkölänkangas etelä	1000008719	kivikautinen	asuinpaikat	asumuspainanteet
Rönkölänkangas itä	1000008294	kivikautinen	asuinpaikat	asumuspainanteet
Rönkölänkangas koillinen	1000008280	kivikautinen	asuinpaikat	asumuspainanteet
Rönkölänkangas länsi	1000013189	ajoittamaton, kivikautinen	asuinpaikat, työ- ja valmistuspaikat	asumuspainanteet, hiilimiilut
Rönkölänkangas pohjoinen	1000013192	kivikautinen	asuinpaikat	ei määritelty
Rönkölänkankaan laki	1000012076	ajoittamaton	kivirakenteet	rakkakuopat
Saarikoski	972010089	kivikautinen	asuinpaikat	asumuspainanteet
Sadinharju	1000025296	historiallinen	työ- ja valmistuspaikat	tervahaudat
Sadinmaa	1000025294	historiallinen	kivirakenteet, työ- ja valmistuspaikat	kiukaat, tervahaudat

Kohdenimi	Mjtunnus	Ajoitus	Tyyppi	Alatyyppi
Sadinselkä, Korkeuspiste	564010019	kivikautinen	asuinpaikat, hautapaikat	ei määritelty, hautaröykkiöt
Salvatinsaari	1000010455	historiallinen	työ- ja valmistuspaikat	tervahaudat
Sanginkangas E	564010084	varhaismetallikautinen	asuinpaikat, työ- ja valmistuspaikat	ei määritelty, keittokuopat
Sankainperä	1000020352	historiallinen	kivirakenteet, työ- ja valmistuspaikat	kiviaidat, viljelyröykkiöt
Sankainperä 2	1000042417	ajoittamaton	työ- ja valmistuspaikat	tervahaudat
Sankainperä 3	1000042418	ajoittamaton	maarakenteet	kuopat
Sarvikangas 3	1000048247	ajoittamaton	kivirakenteet	röykkiöt
Sarvisuo	1000025292	historiallinen	työ- ja valmistuspaikat	tervahaudat
Satamosuo	1000029372	kivikautinen	asuinpaikat	ei määritelty
Satulakangas	1000010363	historiallinen, kivikautinen	asuinpaikat työ- ja valmistuspaikat,	asumuspainanteet, hiilimiilut, tervahaudat,
Satulaniemi	1000010364	kivikautinen	asuinpaikat	ei määritelty
Saukkokoski	1000031596	historiallinen	työ- ja valmistuspaikat	tervahaudat
Saukkolamminkangas	1000025873	esihistoriallinen	työ- ja valmistuspaikat	tervahaudat
Saukko-oja	1000009402	kivikautinen	asuinpaikat	asumuspainanteet
Saunakangas	564010025	esihistoriallinen	hautapaikat	hautaröykkiöt
Savikorpi	564010073	varhaismetallikautinen	työ- ja valmistuspaikat	keittokuopat
Seljänmaa	972010085	kivikautinen	asuinpaikat	ei määritelty
Seljänmaa 1	1000025276	historiallinen	työ- ja valmistuspaikat	tervahaudat
Seljänmaa 3	1000025262	kivikautinen	asuinpaikat	ei määritelty
Seluskanoja	1000031594	ajoittamaton	maarakenteet	kuopat
Seppälä	1000019761	historiallinen	työ- ja valmistuspaikat	tervahaudat
Sikoharju	1000006809	ajoittamaton	maarakenteet	kuopat
Sivukangas	255040019	kivikautinen	asuinpaikat	ei määritelty
Sofia Maria	1865	historiallinen	alusten hylyt	hylty (puu)
Soidinsaari N	1000048977	historiallinen	maarakenteet, työ- ja valmistuspaikat	kuopat, tervahaudat
Sompakangas lounas	1000013951	kivikautinen	asuinpaikat	ei määritelty
Sonnisaari	1000025872	kivikautinen	asuinpaikat	asumuspainanteet
Soronen	973010040	ei määritelty	kivirakenteet, kultti- ja tarinapaikat	kiviaidat, röykkiöt, tarinapaikat
Sorvari	567010008	kivikautinen	löytöpaikat	ei määritelty
Suittisuo N	972010062	kivikautinen	asuinpaikat	asumuspainanteet

Kohdenimi	Mjtunnus	Ajoitus	Tyyppi	Alatyyppi
Suoperä	1000013184	kivikautinen	asuinpaikat	ei määritelty
Suorahaara	1000019762	varhaismetallikautinen	asuinpaikat	ei määritelty
Sutelankangas	1000006817	ajoittamaton	maarakenteet	kuopat
Suthovi	973010026	kivikautinen	asuinpaikat	ei määritelty
Suutari	973010025	kivikautinen	asuinpaikat	ei määritelty
Suvannonsuo	1000015284	kivikautinen	asuinpaikat	asumuspainanteet
Suvannonsuo 2	1000040152	historiallinen	työ- ja valmistuspaikat	tervahaudat
Suvannonsuo 3	1000040153	historiallinen	työ- ja valmistuspaikat	tervahaudat
Suvannonsuo 4	1000041386	historiallinen	työ- ja valmistuspaikat	tervahaudat
Syvälamminkangas	255010026	kivikautinen	asuinpaikat	ei määritelty
Syvälamminkangas	1000027112	historiallinen	työ- ja valmistuspaikat	tervahaudat
Särkikangas	564010086	varhaismetallikautinen	työ- ja valmistuspaikat	keittokuopat
Särkilampi	1000006637	varhaismetallikautinen	asuinpaikat	ei määritelty
Särkilampi NE	564010087	varhaismetallikautinen	työ- ja valmistuspaikat	keittokuopat
Särkilampi NW	564010088	varhaismetallikautinen	työ- ja valmistuspaikat	keittokuopat
Säynäjäkangas 10	1000025249	kivikautinen	asuinpaikat	ei määritelty
Sääskensuo SE	564010077	varhaismetallikautinen	työ- ja valmistuspaikat	keittokuopat
Tahkokangas	564010023	esihistoriallinen, rautakautinen	kivirakenteet	latomukset, röykkiöt
Taipaleenkylä Taipale	1000029471	historiallinen	työ- ja valmistuspaikat	tervahaudat
Taivalkoskenkangas	1000020375	esihistoriallinen	kivirakenteet	röykkiöt
Takkisenkangas	255010038	kivikautinen	asuinpaikat	ei määritelty
Takumaa N	1000003072	esihistoriallinen, kivikautinen	asuinpaikat, työ- ja valmistuspaikat	ei määritelty, pyyntikuopat
Takumaa S	1000003073	esihistoriallinen, kivikautinen	asuinpaikat, työ- ja valmistuspaikat	ei määritelty, keittokuopat
Tallimaa	972010081	kivikautinen	asuinpaikat	asumuspainanteet
Tallimaa kaakko	1000035397	ajoittamaton	maarakenteet	kuopat
Talonpojankangas	1000049397	ajoittamaton	maarakenteet	kuopat
Talvikangas 1	1000006844	varhaismetallikautinen	työ- ja valmistuspaikat	keittokuopat
Tammela	1000002954	kivikautinen	asuinpaikat	ei määritelty
Tammiräme	1000015297	historiallinen	työ- ja valmistuspaikat	tervahaudat
Teerikangas	564010036	esihistoriallinen	kivirakenteet	rakkakuopat
Teeriselkä	1000012070	kivikautinen	asuinpaikat	asumuspainanteet

Kohdenimi	Mjtunnus	Ajoitus	Tyyppi	Alatyyppi
Teeriselän vedenottamo	1000012071	kivikautinen	asuinpaikat	asumuspainanteet
Tervakangas 1	1000042680	historiallinen	maarakenteet	kuopat
Tiurankangas	255010018	esihistoriallinen	kivirakenteet	röykkiöt
Tulisaari	1000020367		hautapaikat	kesähaudat
Tuohinonsaari	564010040	esihistoriallinen	hautapaikat	hautaröykkiöt
Tuoremaa NE	972010075	kivikautinen	asuinpaikat	asumuspainanteet
Turkansaari	564010017	historiallinen, keskiaikainen	kirkkorakenteet, työ- ja valmistuspaikat	kirkonpaikat, markkinapaikat
Törminkangas	1000049391	rautakautinen	maarakenteet	kuopat
Törmälä	1000041890	historiallinen	työ- ja valmistuspaikat	tervahaudat
Törmälä SE	1000025072		maarakenteet	ei määritelty
Uikulanjärvi länsi	1000032970	varhaismetallikautinen	työ- ja valmistuspaikat	keittokuopat
Uikulankangas luode	1000032969	historiallinen	työ- ja valmistuspaikat	tervahaudat
Uudenperä	1000019054	historiallinen	maarakenteet	kuopat
Uumaoja	1000041387	historiallinen	työ- ja valmistuspaikat	tervahaudat
Valkiaisenkangas luode	1000013730	ajoittamaton	kivirakenteet	rakkakuopat
Valkiaisenkangas länsi	1000013726	kivikautinen	asuinpaikat	ei määritelty
Valkiaisjärvi W	564010057	varhaismetallikautinen	asuinpaikat	ei määritelty
Valkiaiskangas W	564040058	varhaismetallikautinen	löytöpaikat, maarakenteet	ei määritelty, kuopat
Varjola	1000019763	esihistoriallinen	kivirakenteet	röykkiöt
Varjola 2	1000019764		työ- ja valmistuspaikat	tervahaudat
Vasankangas	1000031626	ajoittamaton	maarakenteet	kuopat
Vasikkaniitty SW	564010072	ajoittamaton	kivirakenteet, maarakenteet	kuopat, latomukset
Veeliksinaisuus SW	972010063	kivikautinen	asuinpaikat	asumuspainanteet
Vehkakangas	564010061	esihistoriallinen	kivirakenteet	röykkiöt
Vehkaperä 1	1000044774	historiallinen	työ- ja valmistuspaikat	tervahaudat
Vehkaperänletto	1000019055	historiallinen	kivirakenteet	kuopat
Vepsänkangas	973010046	kivikautinen	asuinpaikat	ei määritelty
Vesa-Aho	1000027114	historiallinen	työ- ja valmistuspaikat	tervahaudat
Vesalanmäki N	1000020377	ajoittamaton	työ- ja valmistuspaikat	keittokuopat
Vesalanmäki NE	1000048951	ajoittamaton	maarakenteet	kuopat
Vesankangas	564010054	varhaismetallikautinen	työ- ja valmistuspaikat	keittokuopat

Kohdenimi	Mjtunnus	Ajoitus	Tyyppi	Alatyyppi
Viinankeittokangas	1000006115	historiallinen	asuinpaikat	talonpohjat
Viitala Hautamaa	1000049838	historiallinen	työ- ja valmistuspaikat	tervahaudat
Vipustensuo	1000020335		maarakenteet	painanteet
Vitsakangas	1000007128	historiallinen	työ- ja valmistuspaikat	tervahaudat
Vitsakangas Onkamonoja	1000012734	esihistoriallinen	kivirakenteet	röykkiöt
Vitsakangas voimalinja	1000039283	historiallinen	työ- ja valmistuspaikat	tervahaudat
Voima-Kuusela	972010056	kivikautinen	asuinpaikat	asumuspainanteet
Vuotunki 5 Ämmänpää	1000049037	historiallinen	asuinpaikat	kylänpaikat
Välikangas	564010022	rautakautinen	hautapaikat	hautaröykkiöt
Välisuo 1	1000025268	kivikautinen	asuinpaikat	ei määritelty
Välitalo S	972010058	kivikautinen	asuinpaikat	ei määritelty
Välitalo, Juutisentörmä	972010032	kivikautinen	asuinpaikat	ei määritelty
Värjänranta	1000032496	historiallinen	kulkuväylät	laiturit, tienpohjat
Yhdeksänsadinmaa	1000019372	ajoittamaton	kivirakenteet	rakkakuopat
Yli-Käyränlampi	1000025291	historiallinen	työ- ja valmistuspaikat	tervahaudat
Ylitalo	972010036	esihistoriallinen	kivirakenteet	röykkiöt
Ylä-Koutuanjärvi	1000025287	historiallinen	työ- ja valmistuspaikat	tervahaudat