

Oulun kaupungin kestävän kehityksen katsaus 2021

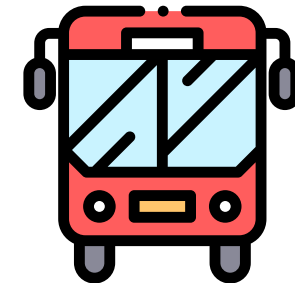

MayorsIndicators

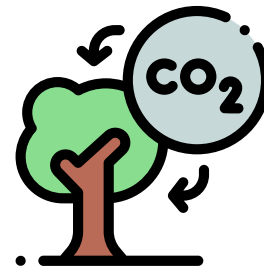

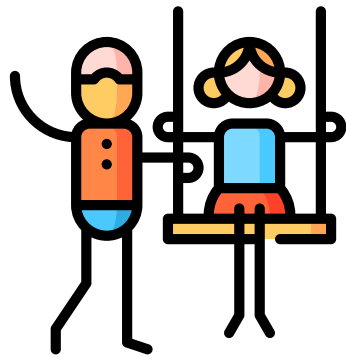
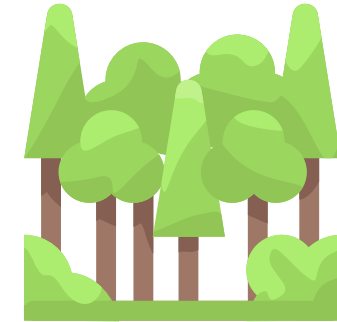

Kestävän kehityksen katsaus 2021

Indikaattorit



MayorsIndicators

24 kestävän kehityksen avainindikaattoria

Alla on listattu katsauksen 24 kestävän kehityksen avainindikaattoria jaoteltuna YK:n 17 kestävän kehityksen tavoitteen alle. Indikaattorit on valittu pohjautuen YK:n maakohteisiiin kestävän kehityksen indikaattoreihin paikalliselle tasolle sovellettui na.

| | |
|--|---|
| | Lapsiköyhyys |
| | Kansantauti-indeksi Kunnan liikunnan edistämisen toimet Väestöllinen huoltosuhde |
| | Alakoulujen saavutettavuus Koulutuksen ulkopuolella olevat nuoret Koulutustasoindeksi |
| | Asuinrakennusten sähkönkulutus |
| | Työttömyysaste Työpaikat työvoimaa kohden Taloudellinen huoltosuhde Kuntien vuosikate Pendelöinti-indeksi |
| | Uudet yritykset Työpaikkojen moninaisuus |
| | Gini-kerroin Väestönmuutos |
| | Henkilöautokanta Joukkoliikenteen kannattavuus |

| | |
|--|---|
| | Investoinnit puistoihin ja yleisiin alueisiin |
| | Kasvihuonekaasupäästöt asukasta kohden |
| | Natura 2000 –alueet Puuston hiilivarasto |
| | Henkeen ja terveyteen kohdistuneet rikokset |

Katsauksen täydentävät indikaattorit

Kaikille kunnille ei välttämättä ole saatavilla kaikkien edellämainittujen 24 indikaattorin tietoja. Näitä puutteita on korvattu alla listatuilla täydentävillä indikaattoreilla.

| | |
|--|--|
| | Virkistys- ja urheilualueet |
| | Lainakanta |
| | Ahtaasti asuvat lapsiperheet |
| | Hiilinielupotentiaali |
| | Puuston kasvu |
| | Rikollisuusaste |



Katsauksen lukuohje: Indikaattoreiden ja SDG-tavoitteiden ranking ja arvosanat

Indikaattorien infolaatikot

Katsauksessa on esitetty 24 Kestävän kehityksen avainindikaattoria. Indikaattorista ilmoitetaan viimeisimmän vuoden arvo, kehityssuunta, sijoitus ja tiedon kattavuus Suomen kunnille. Alla esimerkki infolaatikosta:



www-linkit

Jokainen indikaattorin nimi on myös aktiivinen www-linkki MayorsIndicators-palveluun <https://mayorsindicators.com/>. Kun olet kirjautuneena palveluun, pääset indikaattorin infolaatikkoa klikkaamalla (Ctrl+Click) tarkastelemaan indikaattoria tarkemmin:

<https://mayorsindicators.com/fi/ei-koyhyutta/lapsikoyhyys>
Ctrl+Click to follow link

Indikaattorilistaus, kaikki indikaattorit

Katsauksen lopussa on listattu kaikki MayorsIndicators-palvelun indikaattorit, jaoteltuina YK:n 17:n kestävän kehityksen tavoitteen alle. Indikaattorien nimet toimivat myös linkkeinä MayorsIndicators-palveluun, josta tietoja pääsee katsomaan tarkemmin osoitteessa <https://mayorsindicators.com/>. Vaatii kirjautumisen palveluun.



[Lapsiköyhyys](#)
[Suhteellinen köyhyys](#)
[Perustoimeentulon saajat](#)
[Toimeentulotukea pitkäaikaisesti saavat](#)
[Toimeentulotukea pitkäaikaisesti saavat lapsiperheet](#)

Indikaattorien arvosanat

Esityksessä on luokiteltu kunkin kunnan indikaattorit arvosanoilla Erinomainen (sijoituksen mukaan paras 10 % kunnista), Hyvä, Välttävä ja Huono (huonoin 20 % kunnista). Lisäksi on esitetty, kuinka monta indikaattoria on kehittynyt edellisestä vuodesta parempaan ja huonompaan suuntaan.

Mikäli vertailuvuotta ei ole saatavilla, ei kehityssuuntaa esitetä. Kaikki arvosanat on laskettu suhteessa muihin Suomen kuntiin, eivätkä arvosanat näin ollen kuvaa absoluuttista suoriutumista. Indikaattoritietojen kuntakohtainen kattavuus vaihtelee huomattavasti. Taulukosta näkee oman kunnan indikaattorisetin kattavuuden. Maksimi on tällä hetkellä 215. Alla esimerkit:

| Indikaattorien määrä sijoitusten mukaan | |
|---|------------|
| 😊 Erinomainen | 22 |
| 🙂 Hyvä | 57 |
| 😞 Välttävä | 33 |
| 😡 Huono | 7 |
| Yhteensä | 119 |

| Indikaattorien määrä kehityssunnittain | |
|--|----|
| ↑ | 53 |
| ↓ | 39 |
| Ei vertailuvuotta saatavilla | 27 |

Tavoitteiden arvosanat

Kestävän kehityksen 17 tavoitteelle on laskettu vastaavat arvosanat suhteessa muihin Suomen kuntiin, kuin indikaattoreille. Tavoitekohtaiset arvosanat ovat keskiarvoja tavoitteen alla olevista indikaattoreista. Tavoitekohtaisen kehityssuunnan vertailuvuosi on edellinen vuosi jolle tietoa on saatavilla. Alla esimerkki tavoitekohtaisista arvosanoista ja kehityssuunnista:



Kehityssuuntanuolet

Katsauksessa käytetään viittä erilaista nuolta kuvaamaan indikaattorin, tavoitteen tai ranking-sijoituksen kehityssuuntaa. Indikaattoreiden tavoiteltava kehityssuunta voi olla ylös tai alas, ja kehitystä verrataan aina edelliseen vuoteen, josta tietoja on saatavilla. Tavoitekohtaisissa arvosanoissa toivottava kehitys on aina ylöspäin. Ranking-luvuissa tavoiteltava suunta on myös aina ylöspäin; kunnan sijoitus on sitä parempi, mitä pienempi sijoitus on.

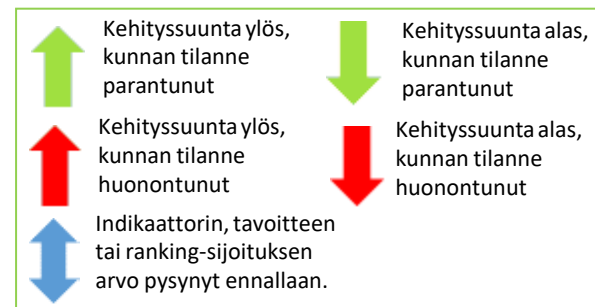

Parhaat ja huonoimmat 25 indikaattoria

Katsauksessa on listattu kunnan 25 parasta ja 25 huonointa indikaattoria kuntakohtaisten sijoitusten perusteella. Ranking on laskettu sijoitus/kattavuus, eli sija 1. kuntakohtaisen kattavuuden ollessa 100 on heikompi kuin sija 3. kattavuuden ollessa 310 jne. Listauksesta on jätetty pois indikaattorit, joiden arvo voi olla vain 0, 50 tai 100 pistettä. Indikaattorien nimet toimivat linkkeinä MayorsIndicatorsiin. Alla esimerkit listauksista. Kuntaranking-palvelussa voi tarkastella ranking-sijoituksia tarkemmin: <https://app.mayorsindicators.com/kuntaranking> (vaatii kirjautumisen).

| Indikaattori | Kattavuus | Sija | Arvo | Yksikkö | Vuosi |
|--|-----------|------|--------|-----------------------------|-------|
| Jätteen käsittelyaste | 162 | 1 | 3 | keskiarvotaso | 2016 |
| Rokotuskattavuus | 102 | 1 | 100 | % | 2016 |
| Kunnanvaltuuston sukupolijakauma | 295 | 13 | 51,43 | % | 2017 |
| Puuston kasvu | 311 | 17 | 172,18 | m ³ /ha | 2017 |
| Kotona asuvat ikäihmiset | 311 | 22 | 99,5 | % | 2018 |
| Maatalousmaa | 309 | 24 | 31,5 | % | 2018 |
| Syryssä kärsivästä kokevat koululaiset | 270 | 23 | 18,5 | % | 2017 |
| Kaatumisesta johtuvat eläkkeikäisten hoitojaksot | 309 | 31 | 176,4 | hoitojaksot/10 000 asukasta | 2017 |
| Ahdistuneisuuden yleisyys nuorten keskuudessa | 234 | 25 | 8,5 | % | 2019 |

| Indikaattori | Kattavuus | Sija | Arvo | Yksikkö | Vuosi |
|--|-----------|------|-------|--|-------|
| Asukastytyksisyys | 63 | 62 | 61,87 | pistettä | 2017 |
| Rikollisuusaste | 311 | 302 | 426,4 | rikokset/1000 asukasta | 2018 |
| Biologinen hapenkulutus käsitellyssä jätevedessä | 190 | 181 | 17,55 | g/m ³ | 2017 |
| Ikäihmisten omahoidon tuki | 311 | 293 | 2,7 | % | 2017 |
| Fosforin määrä käsitellyssä jätevedessä | 188 | 176 | 0,81 | g/m ³ | 2017 |
| Asuinrakennusten kasvihuonekaasupäästöt | 311 | 291 | 64 | kg CO ₂ -ekv/m ² | 2018 |
| Kunnan liikunnan edistämisen toimet | 283 | 246 | 42 | pistettä | 2018 |
| Pendelointi-indeksi | 310 | 265 | 39,94 | indeksiarvo | 2017 |
| Virkistys- ja urheilualueet | 311 | 264 | 5,9 | alueet/1000 asukasta | 2018 |



Kestävän kehityksen avainindikaattorit

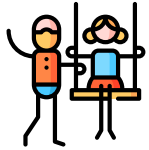

Lapsiköhyys

(Pienituloisissa kotitalouksissa asuvat)

2019
13,7 %



ranking
167 / 303



Työttömyysaste

2021
13,2 %



ranking
262 / 308



Taloudellinen huoltosuhde

(Työvoiman ulkopuoliset / 100 työllistä)

2019
132,8



ranking
79 / 309



Alakoulujen saavutettavuus

(Koulumatka alle 500m 7-12 vuotiailla)

2020
21,9 %



ranking
48 / 309



Työpaikat työvoimaa kohden

(Työpaikat/työvoima)

2019
0,9



ranking
53 / 308



Väestöllinen huoltosuhde

(Alle 15v ja yli 65v määrä 100 15-64v kohden)

2020
51,6 %

ranking
7 / 308



Koulutuksen ulkopuolella olevat nuoret

2019
6,3 %



ranking
79 / 283



Gini-kerroin

(Tulonjaon mittari, mitä pienempi lukema 0-100 väliillä, sitä tasaisempi tulonjako)

2019
27,3



ranking
280 / 308



Kansantauti-indeksi

(Ikävakioitu kansantautien esiintymisaste. Koko maan ka.100)

2018
126,6



ranking
239 / 309



Koulutustasoindeksi

(Koulutuksen laskennallinen kesto vuosissa)

2020
4,4 v



ranking
6 / 308



Kunnan liikunnan edistämisen toimet

(Kunnan liikunnanedistämisaktiivisuus asteikolla 0-100)

2020
89



ranking
1 / 284



Väestönmuutos

(Väestön suhteellinen muutos edellisvuoteen verrattuna)

2020
0,9 %

ranking
31 / 308



Kestävän kehityksen avainindikaattorit



Natura 2000 -alueet

(Natura 2000 -alueiden osuus kunnan kokonaispinta-alasta, ml. merialueet)

2019
4,9 %

ranking
112 / 309



Henkilöautokanta

(Henkilöautojen määrä /as.)

2020
0,5



ranking
8 / 308

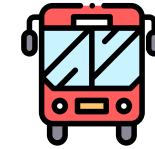

Joukkoliikenteen kannattavuus

(Vähintään 20 asukasta/ha -alueilla asuvien osuus)

2020
57,2 %



ranking
15 / 309

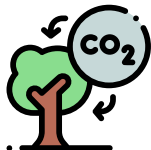

Puuston hiilivarasto

(Laskennallinen hiilivarasto)

2019
34 t C/ha

ranking
257 / 293



Asuinrakennusten sähkönkulutus

2020
3468 kWh/as.



ranking
14 / 309



Kuntien vuosikate

(Investointeihin ja lainojen maksuun käytettävissä oleva juoksevien menojen jälkeen)

2020
465 €/as.



ranking
243 / 309



Investoinnit puistoihin ja yleisiin alueisiin

(Investointimenot puistoihin ja yleisiin alueisiin väestöä kohden)

2020
6 €/asukas



ranking
141 / 309

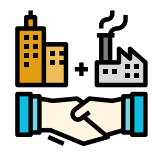

Uudet yritykset

(Uudet yritykset / 1000 as.)

2020
6,4



ranking
96 / 308



Pendelöinti-indeksi

(Muualta töihin tulevien ja asuinkuntansa ulkopuolella työssä käyvien suhde)

2019
134,7



ranking
31 / 308



Kasvihuonekaasupäästöt asukasta kohden

2020
3,8 t CO2-ekv



ranking
19 / 89



Työpaikkojen moninaisuus

(Työpaikkojen jakautuminen sektoreille, 100 paras)

2019
69,6



ranking
216 / 308



Henkeen ja terveyteen kohdistuneet rikokset

(Rikokset 1000 asukasta kohden)

2020
6,7



ranking
211 / 278





Indikaattoreiden ja SDG-tavoitteiden arvosanjakauma ja kehityssuunta

Indikaattori- ja SDG –kohtaiset arvosanat:

Erinomainen = paras 10 % kunnista

Hyvä = seuraavat 11 – 45 %

Välttävä = seuraavat 46 – 79 %

Huono = heikoin 20 %

Indikaattorien määrä sijoitusten mukaan

| | | |
|--|-----------------|------------|
| | Erinomainen | 41 |
| | Hyvä | 66 |
| | Välttävä | 48 |
| | Huono | 25 |
| | Yhteensä | 180 |

Indikaattorien määrä kehityssunnittain

| | |
|------------------------------|-----------|
| | 57 |
| | 81 |
| Ei vertailuvuotta saatavilla | 42 |

Tavoitekohtaiset sijoitukset ja kehityssuunta

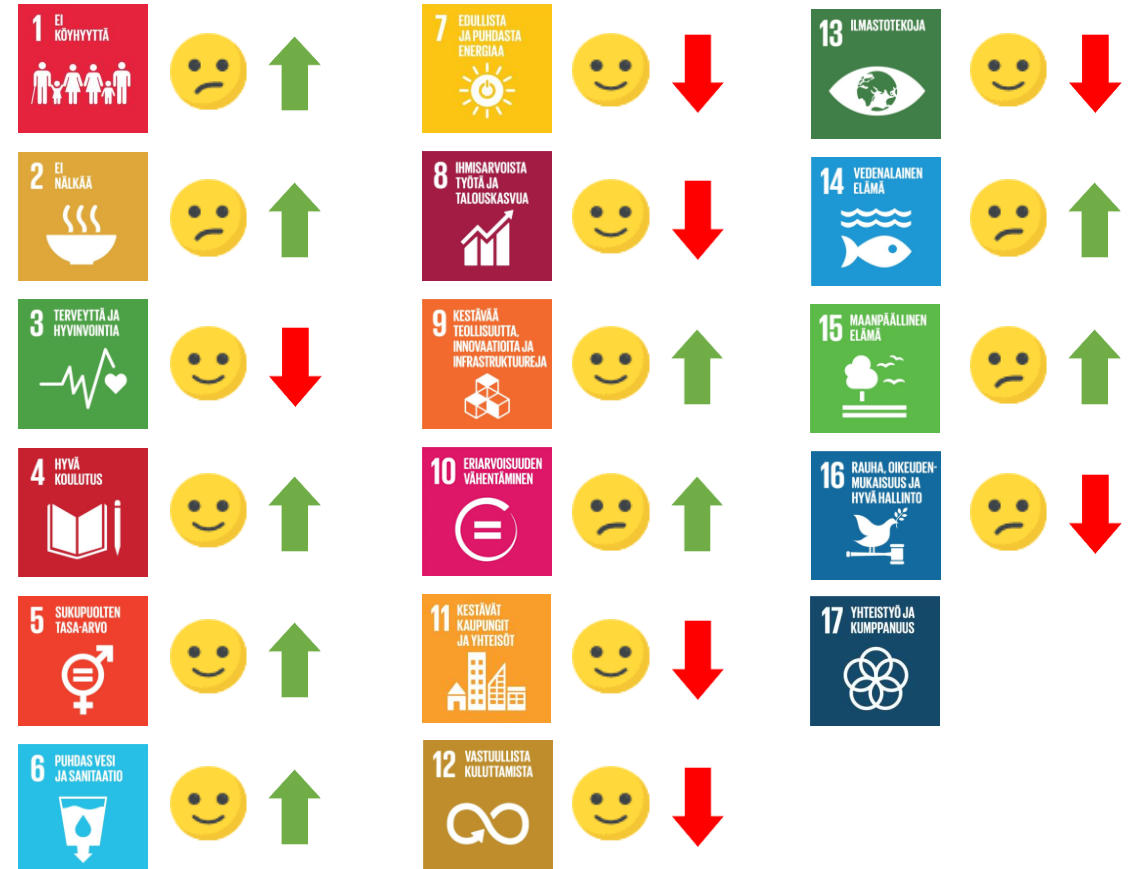



Kestävän kehityksen tila – parhaat 25 indikaattoria ranking-sijoituksen mukaan

| SDG | Indikaattori | Kattavuus | Sija | Arvo | Yksikkö | Viimeisin vuosi |
|-----|--|-----------|------|---------|-------------------------|-----------------|
| 3 | TEAvisari, liikunta | 285 | 1 | 89 | pistettä | 2020 |
| 3 | Kunnan liikunnan edistämisen toimet | 284 | 1 | 89 | pistettä | 2020 |
| 3 | Päihdehuollon avopalveluiden asiakkaat | 266 | 1 | 0 | asiakkaat/1000 asukasta | 2020 |
| 11 | Biopolttoaineen tankkausasemat | 309 | 3 | 12 | asemaa | 2021 |
| 3 | TEAvisari, kaikki sektorit | 293 | 5 | 74 | pistettä | 2021 |
| 11 | Sähköisten ajoneuvojen latauspisteet | 309 | 6 | 82 | pistettä | 2020 |
| 4 | Koulutustasoindeksi | 308 | 6 | 440,3 | indeksi-arvo | 2020 |
| 4 | Toisen asteen koulutuksen saaneet | 308 | 7 | 85,25 | % | 2020 |
| 3 | Väestöllinen huoltosuhde | 308 | 7 | 51,6 | | 2020 |
| 11 | Henkilöautokanta | 308 | 8 | 0,45 | henkilöautot/asukas | 2020 |
| 12 | Asuinrakennusten energiankulutus | 309 | 10 | 10 | MWh/asukas | 2020 |
| 11 | Sisäilman radonpitoisuus | 301 | 10 | 46 | Bq/m ³ | 2019 |
| 7 | Kaukolämmön hinta | 138 | 5 | 66,32 | €/MWh | 2020 |
| 3 | TEAvisari, kuntajohto | 270 | 10 | 90 | pistettä | 2021 |
| 11 | Päivittäistavarakauppojen saavutettavuus, iäkkäät | 309 | 12 | 63,9 | % | 2020 |
| 13 | Helleriski, ikäihmisten osuus väestöstä | 308 | 12 | 6,1 | % | 2020 |
| 2 | Peltojen eroosioriski | 309 | 13 | 0,16 | t/ha/v | 2016 |
| 3 | Hyvinvoinnin ja terveyden edistämisen toimet | 271 | 12 | 88 | pistettä | 2019 |
| 15 | Metsämaan hiilivarasto | 293 | 13 | 508 | t C/ha | 2019 |
| 7 | Asuinrakennusten sähkönkulutus | 309 | 14 | 3467,95 | kWh/asukas | 2020 |
| 11 | Taajama-alueiden tiiviys | 292 | 14 | 8,91 | väestö/ha | 2019 |
| 11 | Joukkoliikenteen kannattavuus | 309 | 15 | 57,2 | % | 2020 |
| 11 | Päivittäistavarakauppojen saavutettavuus | 309 | 16 | 50,1 | % | 2019 |
| 9 | Panostukset t&k -toimintaan, htv/1000 asukasta | 34 | 2 | 28,29 | htv/1000 asukasta | 2019 |
| 11 | Taajama-aste | 309 | 20 | 96,7 | % | 2020 |



Kestävän kehityksen tila – heikoimmat 25 indikaattoria ranking-sijoituksen mukaan

| SDG | Indikaattori | Kattavuus | Sija | Arvo | Yksikkö | Viimeisin vuosi |
|-----|--|-----------|------|-------|-------------------------------|-----------------|
| 7 | Tuulivoiman tuotanto | 47 | 47 | 0,06 | MWh/asukas | 2020 |
| 7 | Tuulivoimakapasiteetti | 70 | 69 | 45,58 | kW/1000 asukasta | 2020 |
| 8 | Yrityskanta | 308 | 296 | 54,83 | yritykset/1000 asukasta | 2020 |
| 2 | Maa- ja puutarhatalousyritysten määrä | 306 | 292 | 1,19 | yritykset/1000 asukasta | 2020 |
| 3 | Virkistys- ja urheilualueet | 308 | 293 | 4,38 | alueet/1000 asukasta | 2020 |
| 12 | Kierrätysasemat | 293 | 272 | 0,22 | kierrätysasemat/1000 asukasta | 2020 |
| 3 | MPR-rokotuskattavuus | 225 | 205 | 91,5 | % | 2017 |
| 10 | Gini-kerroin | 308 | 280 | 27,3 | gini-kerroin | 2019 |
| 3 | Kuolemaan johtaneet tieliikenneonnettomuudet | 309 | 279 | 1,57 | menehtyneet/1000 km | 2020 |
| 11 | Ilmanlaatu (NO2) | 39 | 35 | 10 | µg NO2/m3 | 2020 |
| 15 | Puuston kasvu | 309 | 275 | 94,42 | m3/ha | 2019 |
| 15 | Puuston hiilivarasto | 293 | 257 | 34 | t C/ha | 2019 |
| 16 | Päihtyneiden säilönnöt | 308 | 269 | 8,05 | säilönnöt/1000 asukasta | 2020 |
| 1 | Perustoimeentulon saajat | 303 | 259 | 8,1 | % | 2020 |
| 11 | Tulvariskialueet kunnan pinta-alasta | 309 | 263 | 1,92 | % | 2020 |
| 8 | Työttömyysaste | 308 | 262 | 13,23 | % | 2021 |
| 15 | Maatalousmaa | 306 | 260 | 3,1 | % | 2020 |
| 5 | Naisiin kohdistuneet väkivallanteot | 292 | 247 | 7,67 | rikokset/1000 naista | 2020 |
| 16 | Katuturvallisuusindeksi | 309 | 261 | 20,89 | indeksiarvo | 2020 |
| 10 | Nuorisotyöttömyys | 300 | 253 | 17,88 | % | 2021 |
| 3 | Kiireettömän lääkärikäynnin odotusaika | 215 | 178 | 76,8 | % | 2020 |
| 8 | Veroaste | 309 | 254 | 4119 | € | 2018 |
| 11 | Rakennuskanta tulvariskialueille | 309 | 252 | 7,27 | % | 2020 |
| 5 | Palkkatasa-arvo | 245 | 199 | 81,43 | % | 2019 |
| 1 | Toimeentulotukea pitkäaikaisesti saavat | 280 | 221 | 2,2 | % | 2020 |



Kestävän kehityksen tila - indikaattorit



MayorsIndicators

Alla on listattu kaikki MayorsIndicators-palvelussa saatavilla olevat Kestävän kehityksen indikaattorit jaoteltuna Kestävän kehityksen tavoitteiden alle. Kaikille kunnille ei toistaiseksi ole saatavilla dataa kaikista indikaattoreista. Listan indikaattorit toimivat linkkeinä MayorsIndicators-palveluun, josta pääsee katsomaan kunnan tietoja tarkemmin. Mikäli linkki on sininen, kunnalle löytyy dataa, ja mikäli dataa ei ole, linkki on harmaa.

1
EI
KÖYHYTTÄ



Lapsiköyhyys

Perustoimeentulon saajat

Suhteellinen köyhyys

Toimeentulotukea pitkäaikaisesti saavat

Toimeentulotukea pitkäaikaisesti saavat lapsiperheet

2
EI
NÄLKÄÄ



Elintarvikkeiden hinta tuloihin nähden

Kasvikset ikääntyneiden ruokavaliossa

Kasvikset lasten ruokavaliossa

Maa- ja puutarhatalousyritysten määrä

Peltojen eroosioriski

Toimenpiteistä päätetty ikäihmisten ravitsemustottumusten lisäämiseksi

3
TERVEYTTÄ JA
HYVINVOINTIA



Ahdistuneisuuden yleisyys nuorten keskuudessa

Alkoholijuomien myynti

Asukastytyväisyys

Eläkeikäisten lonkkamurtumat

HYTE-kerroin

Hyvinvoinnin ja terveyden edistämisen toimet

Kaatumisesta johtuvat eläkeikäisten hoitajaksot

Kansantauti-indeksi

Kiireettömän lääkärikäynnin odotusaika

Koettu elämänlaatu

Korvusoikeus lääkkeisiin rytmihäiriöiden vuoksi

Kotona asuvat ikäihmiset

Kunnan liikunnan edistämisen toimet

Kunnassa käytetään ennakoarviointia (EVA)

Kuolemaan johtaneet tieliikenneonnettomuudet

Liikalihavuus

Lasten liikalihavuus

Lasten vanhempien toimesta kokema väkivalta

Menetetyt elinvuodet

MPR-rokotuskattavuus

Nikotiinituotteiden käyttö nuorten keskuudessa

Nuorten alkoholi- ja nikotiinituotteiden hankinnan yleisyys

Nuorten huolta herättävä toiminta

Nuorten liikalihavuus

Nuorten huonon terveydentilan yleisyys

Nuorten liikunta-aktiivisuus

Nuorten naisten raskaudenkeskeytykset

Päihdehuollon avopalveluiden asiakkaat

Perusterveydenhuollon investoinnit

Rokotuskattavuus

Sairastavuusindeksi

TEAvisari, kaikki sektorit

TEAvisari, kulttuuri

TEAvisari, kuntajohto

TEAvisari, liikunta

TEAvisari, lukiokoulutus

TEAvisari, perusopetus

TEAvisari, perusterveydenhuolto

Terveet elinvuodet, miehet

Terveet elinvuodet, naiset

Väestöllinen huoltosuhde

Vaikeuksia keskustella vanhempien kanssa

Virkistys- ja urheilualueet

Virkistysalueiden saavutettavuus

Yksinasuvat ikäihmiset



Kestävän kehityksen tila - indikaattorit



MayorsIndicators

4

HYVÄ
KOULUTUS



Alakoulujen saavutettavuus

Kirjastokirjojen laina-aika

Kirjaston käyttäjät

Kirjaston tapahtumien osallistumisaste

Kouluaikana tapahtuneet onnettomuudet

Kouluruoan väliin jättävät oppilaat

Kouluruokasuosituksen noudattaminen kunnassa

Koulutuksen ulkopuolella olevat nuoret

Koulutustasoindeksi

Kulttuurialan opetus kansalaisopistoissa

Kunnallisen varhaiskasvatuksen osallistumisaste

Oppilaitoksen häiritsevät fyysiset työolot

Perusopetuksen investoinnit

Syrjivää kiusaamista kokevat koululaiset

Toisen asteen koulutuksen saaneet

Useasti kiusaamisen kohteena olevat oppilaat

Yksinäisyyttä kokevat koululaiset

6

PUHDAS VESI
JA SANITAATIO



Biologinen hapenkulutus käsitellyssä jätevedessä

Ennakoimattomien putkirikkojen määrä

Fosforin määrä käsitellyssä jätevedessä

Jäteveden käsittelyaste

Laskuttamattoman talousveden osuus

Omakotitalon vesihuollon vertailuhinta

Talousveden laatuvaatimusten toteutuminen

Talousveden pesäkeluku

Typen määrä käsitellyssä jätevedessä

Veden ominaiskäyttö

Vesihuollon investoinnit

7

EDULLISTA
JA PUHDASTA
ENERGIAA



Asuinrakennusten sähkönkulutus

Kaukolämmitetyissä taloissa asuvat

Kaukolämmön hinta

Sähkönkulutus palveluissa ja rakentamisessa

Tuulivoimakapasiteetti

Tuulivoiman tuotanto

Uusiutuvan sähkön tuotantokapasiteetti

5

SUKUPUOLTEN
TASA-ARVO



Eurooppalainen tasa-arvon peruskirja

Kunnanvaltuuston sukupuolijakauma

Miespuolisten koululaisten kokemus seksuaalinen häirintä

Naisiin kohdistuneet väkivallanteot

Naispuolisten koululaisten kokemus seksuaalinen häirintä

Nuorten aikuisten maksuttoman ehkäisyn saatavuus

Palkkatasa-arvo

Työmarkkinoiden sukupuolijakauma

Vanhempainrahojen saajien sukupuolijakauma

8

IHMISARVOISTA
TYÖTÄ JA
TALOUSKASVUA



Bruttoarvonlisäys

Käytettävissä olevat tulot

Kuntien välinen nettomuutto

Kuntien vuosikate

Lainakanta

Majoitusliikkeiden käyttöaste

Majoitusliikkeiden tulot huonetta kohden

Pendelöinti-indeksi



Kestävän kehityksen tila - indikaattorit



MayorsIndicators

8 IHMISARVOISTA
TYÖTÄ JA
TALOUSKASVUA



Rakennetyöttömyys

Saatujen tulonsiirtojen osuus bruttotuloista

Taloudellinen huoltosuhde

Työkyvyttömyyseläkkeen saajat

Työllisyysaste

Työpaikat työvoimaa kohden

Työtaturmat

Työttömyysaste

Veroaste

Yhteisövero-osuus

Yrityskanta

Yritysten konkurssit

Yritysten toimipaikkojen liikevaihto

9 KESTÄVÄÄ
TEOLLISUUTTA,
INNOVAATIOITA JA
INFRASTRUKTUUREJA



Digipalvelujen kehittyneisyys

Nopean laajakaistan saatavuus

Panostukset t&k -toimintaan, euroa/asukas

Panostukset t&k -toimintaan, htv/1000 asukasta

Työpaikkojen moninaisuus

Uudet yritykset

10 ERIARVOISUUDEN
VÄHENTÄMINEN



Aktiivisesti järjestötoimintaan osallistuvat täysikäiset

Gini-kerroin

Ikäihmisten omaishoidon tuki

Kuntajohdon osallisuustoimien kokonaispistemäärä

Nuorisotyöttömyys

Nuorten tyytyväisyys elämäänsä

Pienimpään tulokymmenykseen kuuluvat

11 KESTÄVÄT
KAUPUNGIT
JA YHTEISÖT



Ulkopuolisuuden tunne kouluissa

Väestönmuutos

Väestöryhmien välisten terveyserojen raportointi

Vastaanotetut pakolaiset

Ahtaasti asuvat lapsiperheet

Asukkaiden osallistaminen palveluiden kehittämisessä

Asukkaiden osallistumiskeinot julkaistu verkossa

Biokaasun tankkausasemat

Biopolttoaineen tankkausasemat

Helleriski, ikäihmisten osuus väestöstä

Henkilöautokanta

Ilmanlaatu (NO2)

Ilmanlaatu (PM10)

Ilmanlaatu (väestöpainotettu PM2,5)

Joukkoliikenteen kannattavuus

Kodittomuus

Päivittäistavarakauppojen saavutettavuus

Päivittäistavarakauppojen saavutettavuus, iäkkäät

Pyöräilykuntien verkosto

Rakennuskanta tulvariskialueille

Sähköisten ajoneuvojen latauspisteet

Sisäilman radonpitoisuus

Taajama-alueiden tiiviys

Taajama-aste

Tulvariskialueet kunnan pinta-alasta

Vaihtoehtoisten käyttövoimien autokanta

Valtakunnallisesti merkittävät rakennetut kulttuuriympäristöt

Väestön osuus tulvariskialueella



Kestävän kehityksen tila - indikaattorit



MayorsIndicators

12 VASTUULLISTA KULUTTAMISTA



[Asuinrakennusten energiankulutus](#)
[Investoinnit puistoihin ja yleisiin alueisiin](#)
[Investoinnit ympäristön huoltoon](#)
[Kaasautojen tankkausasemien saavutettavuus](#)
[Kierrätysasemat](#)
[Muovin kierrätyspisteiden saavutettavuus](#)
[Oppilaitosten vastuullisuus](#)
[Sähköautojen latausasemien saavutettavuus](#)
[Sähkö- ja elektroniikkaromun kierrätyspisteiden saavutettavuus](#)
[Tekstiilin kierrätyspisteiden saavutettavuus](#)
[Ympäristömerkityt hotellit](#)

13 ILMASTOTEKOJA



[Asuinrakennusten kasvihuonekaasupäästöt](#)
[Hiilinielupotentiaali](#)
[Ilmastonmuutoksen riskien ja sopeutumisen toimet](#)
[Jätesektorin kasvihuonekaasupäästöt](#)
[Kasvihuonekaasupäästöjen vähennystavoite](#)
[Kasvihuonekaasupäästöt asukasta kohden](#)
[Kasvihuonekaasupäästöt bruttoarvonlisäystä kohden](#)
[Kuluttajien sähkönkulutuksen kasvihuonekaasupäästöt](#)
[Lämmityksen kasvihuonekaasupäästöt](#)
[Maatalouden kasvihuonekaasupäästöt](#)
[Päästökauppalaitosten kasvihuonekaasupäästöt](#)
[Tieliikenteen kasvihuonekaasupäästöt](#)

14 VEDENALAINEN ELÄMÄ



[Järvien tila](#)
[Jokien tila](#)

15 MAANPÄÄLLINEN ELÄMÄ



[Lintudirektiivin mukaiset alueet](#)
[Luomualojen osuus](#)
[Luonnonpuistot, erämaat, luontotyyppien suojelualueet](#)
[Luonnonsuojelualueet](#)
[Luontodirektiivin mukaiset alueet](#)
[Maatalousmaa](#)
[Metsämaan hiilivarasto](#)
[Natura 2000 -alueet](#)
[Ojitetut suot](#)
[Puuston hiilivarasto](#)
[Puuston kasvu](#)
[Uudistamishakkuu-aikomukset](#)
[Vanhan puuston osuus](#)
[Viheralueet](#)



Kestävän kehityksen tila - indikaattorit



MayorsIndicators



[Äänestysaktiivisuus, eduskuntavaalit](#)
[Äänestysaktiivisuus, kuntavaalit](#)
[Henkeen ja terveyteen kohdistuneet rikokset](#)
[Katuturvallisuusindeksi](#)
[Korruptioaste](#)
[Kunnassa toimii lapsiparlamentti](#)
[Luottamus paikalliseen päätöksentekoon](#)
[Päihtyneiden säilöönnotot](#)
[Paikallisen turvallisuuden toimet](#)
[Rikollisuusaste](#)
[Rikoksista epäiltyjen nuorten osuus](#)



[Yhteistoiminta kestävässä kehityksessä](#)



Kestävän kehityksen tila - tietolähteet



Indikaattorit perustuvat alla listattujen tiedontuottajien tilastoihin ja aineistoihin. Tietoja on kerätty myös MayorsIndicatorsin omilla kyselyillä. Tarkemmat lähdetiedot ja indikaattorien kuvaukset löydät kunkin indikaattorin sivulta [MayorsIndicatorsista](#) kun olet kirjautunut sisään.



Kiitos mielenkiinnosta!



MayorsIndicators

<https://mayorsindicators.com/>