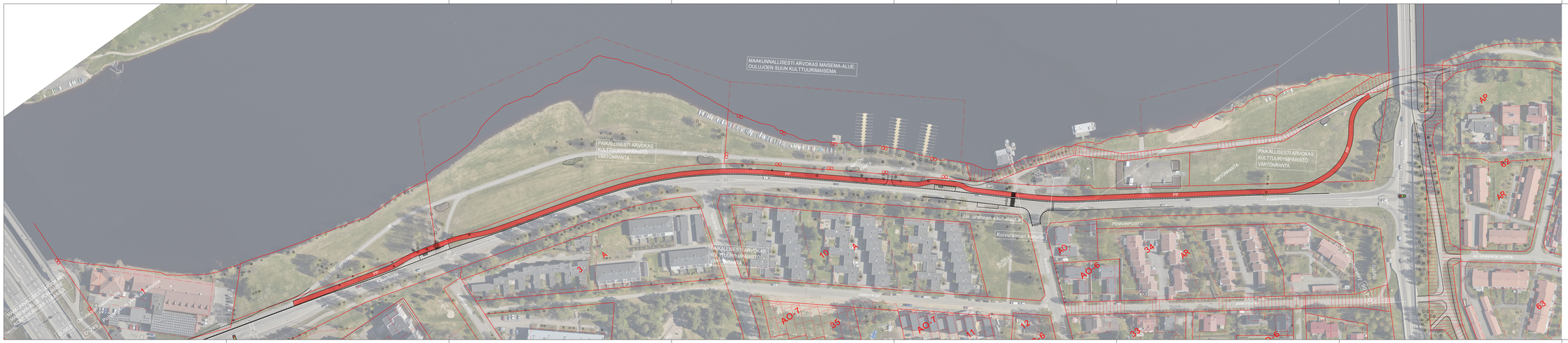

Kaksisuuntainen pyörätie

LUONNOS

Merkki	Muutos	Pvm	Suunnittelija	Hyväksyjä
Koordinaattijärjestelmä	ETRS-GK26	Korkeusjärjestelmä	N2000	Mittakaava 1 : 1000
Kaupungmoss	6 Myllyluli, 11 Intö, 23 Värtö, 22 Ranta-Kastelli, 69 Myllyoja, 72 Haapaleinto, 86 Korvensuora, 18 Peltola			
Hankelunnus	LYK 2023_0020	Hanke	Haabaanan yleissuunnittelu	
Kohde	Haabaana välillä Kurkelantie - Oulunsuuntie			
Suunnitteluvaihe	Yleissuunnitelma	Asiakirjatyyppi	Piirustus	
Aihe	Yleissuunnitelmakartta OSA 1			
Asiasisältö				
SWECO Sweco Finland Oy Rautatiankatu 33 901 00 OULU	OULU YHDYSKUNTA- JA YMPÄRISTÖPALVELUT			
Suunnittelija		Suunnittelutaja		
Projektipäällikkö		Pvm	Pir.nro	
Pir.nro (konsultti)		29.8.2023		

Kaksisuuntainen pyörätie

LUONNOS

Merkki	Muutos	Pvm	Suunnittelija	Hyväksyjä
Koordinaattijärjestelmä	ETRS-GK26	Korkeusjärjestelmä	N2000	Mittakaava 1 : 1000
Kaupungmoss	6 Myllyluli, 11 Intö, 23 Värtö, 22 Ranta-Kastelli, 69 Myllyoja, 72 Haapaleinto, 86 Korvensuora, 18 Peltola			
Hankelunnus	LYK 2023_0020	Hanke	Haabaanan yleissuunnittelu	
Kohde	Haabaana välillä Kosteperänkatu - Kurkelantie			
Suunnitteluvaihe	Yleissuunnitelma	Asiakirjatyyppi	Piirustus	
Aihe	Yleissuunnitelmakartta OSA 1			
Asiasisältö				
SWECO Sweco Finland Oy Rautatiankatu 33 901 00 OULU	OULU YHDYSKUNTA- JA YMPÄRISTÖPALVELUT			
Suunnittelija		Suunnittelutaja		
Projektipäällikkö		Pvm	Pir.nro	
Pir.nro (konsultti)		29.8.2023		